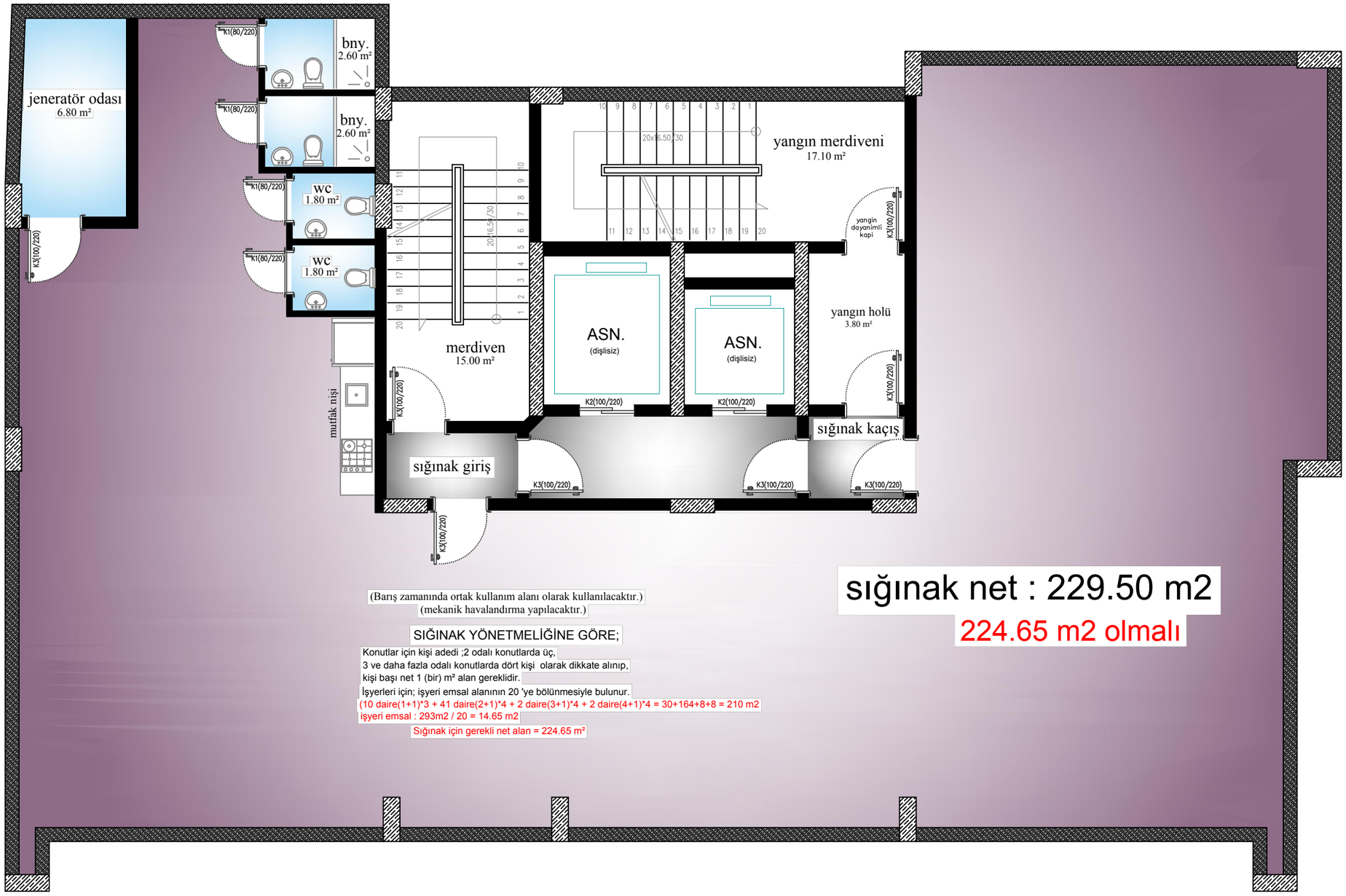

(Barış zamanında ortak kullanım alanı olarak kullanılacaktır.)
(mekanik havalandırma yapılacaktır.)

SIĞINAK YÖNETMELİĞİNE GÖRE;

Konutlar için kişi adedi ;2 odalı konutlarda üç,
3 ve daha fazla odalı konutlarda dört kişi olarak dikkate alınıp,
kişi başı net 1 (bir) m² alan gereklidir.
İşyerleri için; işyeri emsal alanının 20 'ye bölünmesiyle bulunur.
(10 daire(1+1)*3 + 41 daire(2+1)*4 + 2 daire(3+1)*4 + 2 daire(4+1)*4 = 30+164+8+8 = 210 m2
işyeri emsal : 293m2 / 20 = 14.65 m2
Sığınak için gerekli net alan = 224.65 m²

HER HAKKI NAZİFOĞLU MİMARLIK'A AİTTİR. MÜELLİFİN ONAYI OLMADAN BASKASI TARAFINDAN ÇOGALTILAMAZ VE UYGULANAMAZ.

MAHMUTLAR 2580 PARSEL

BODRUM KAT PLANI