ECO MARIN

KARGICAK, ALANYA



ЦЕНА
€375.000

ОЦЕНОЧНАЯ ЭКСПЕРТНАЯ СТОИМОСТЬ

ОБЪЕКТ

Обзор

ПЛОЩАДЬ **532м2**	ЭТАЖ **1**	ЭТАЖНОСТЬ **6**
ЦЕНА ОТ **€375000**	ОТ МОРЯ **до 500 м**	ОТ ЦЕНТРА **до 3к м**
ОТ АЭРОПОРТА **25км**		

ОБ ОБЪЕКТЕ

Описание

Продается двухуровневая квартира 3+1 с садом – Каргыджак / Eco Marin

Эта полностью меблированная квартира с 3 спальнями расположена в престижном районе Каргыджак города Аланья. Общая площадь составляет 532 м². Объект находится в современном жилом комплексе, построенном в 2019 году, и предлагает широкий спектр удобств для комфортной жизни и отдыха.

Квартира идеально подходит как для постоянного проживания, так и для сдачи в аренду. Приватный сад, просторная планировка и качественная отделка делают это предложение действительно уникальным.

Характеристики недвижимости

- Планировка: 3 спальни и 1 гостиная
- Полностью меблирована
- Общая площадь: 532 м²
- Двухуровневая квартира с собственным садом
- Современный интерьер
- Готова к заселению

Инфраструктура комплекса

- Открытый бассейн
- Закрытый (крытый) бассейн
- Спортивный зал
- Сауна, хамам, джакузи и паровая комната
- Массажный кабинет
- Зал с бильярдом
- Детский клуб
- Теннисный корт
- Баскетбольная и футбольная площадки
- Круглосуточная охрана

Преимущества расположения

- Тихий и зелёный район
- Удобный доступ к морю и центру Аланьи
- Близость к международному аэропорту Газипаша

Эта квартира — отличный выбор для тех, кто ищет комфортное жилье у моря или выгодный инвестиционный объект с высоким арендным потенциалом.

ДЕТАЛИ

Удобства на открытом воздухе

✓ Швейцар — Да	✓ Охрана — Да	✓ Бассейн — Да
✓ Крытый бассейн — Да	✓ Аквапарк — Да	✓ Фитнес — Да
✓ СПА — Да	✓ Сауна — Да	✓ Хамам — Да
✓ Паровая комната — Да	✓ Детская площадка — Да	✓ Площадки для отдыха и барбекю — Да
✓ Теннисный корт — Да	✓ Стоянка — Да	✓ Гараж — Да
✓ Балкон — Да	✓ Лифт — Да	

ФОТОГРАФИИ ОБЪЕКТА

Галерея

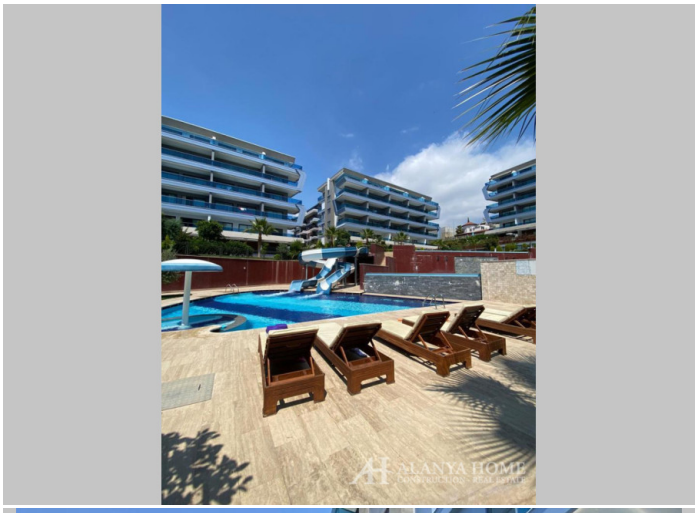











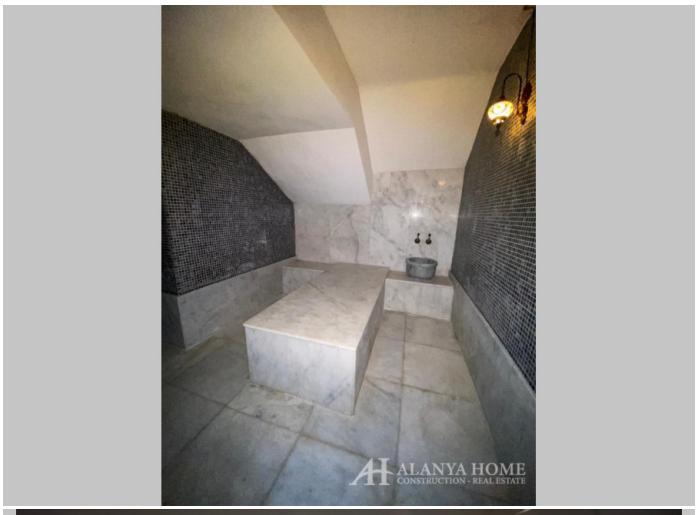
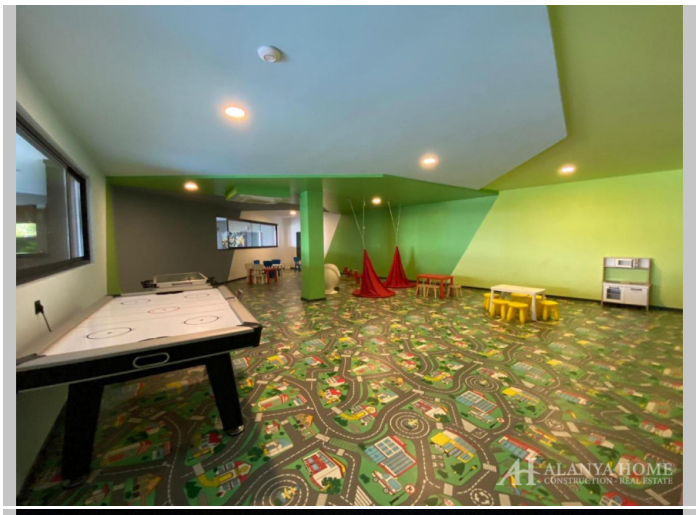



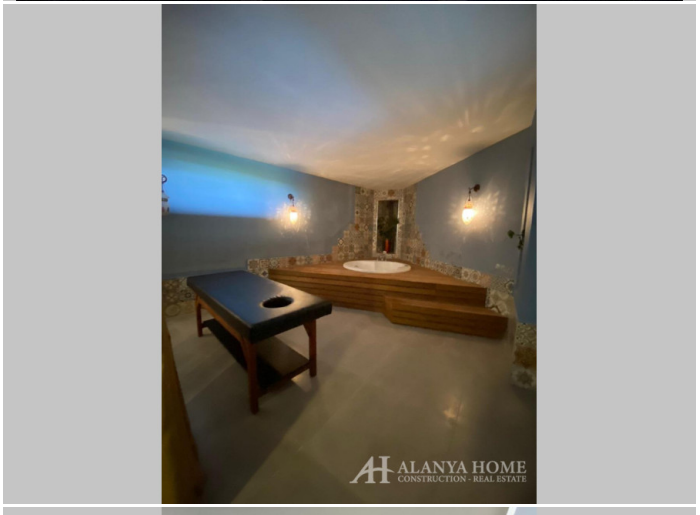





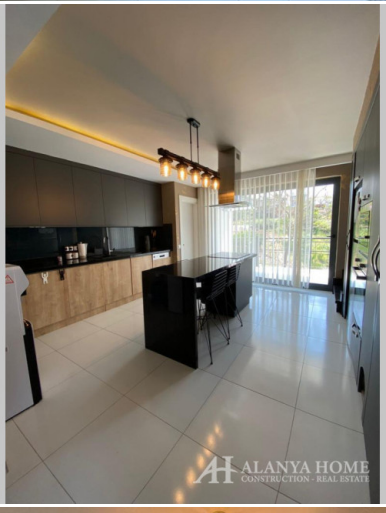
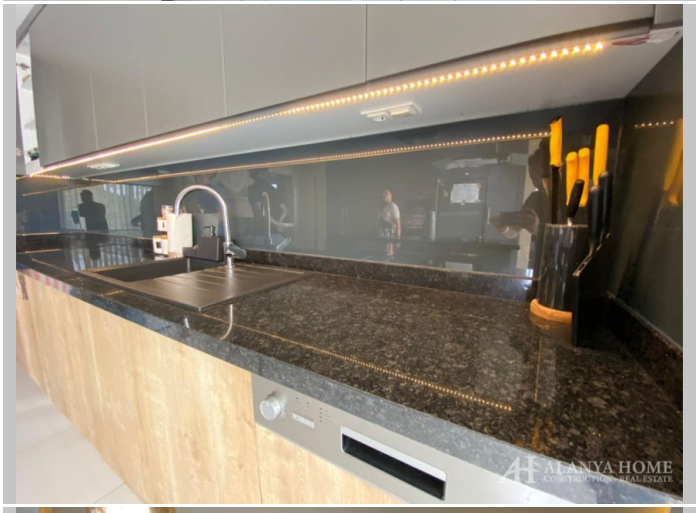


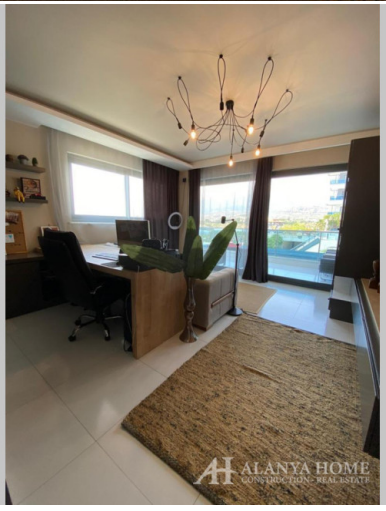


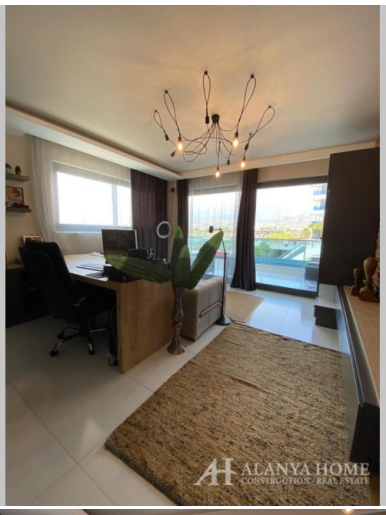



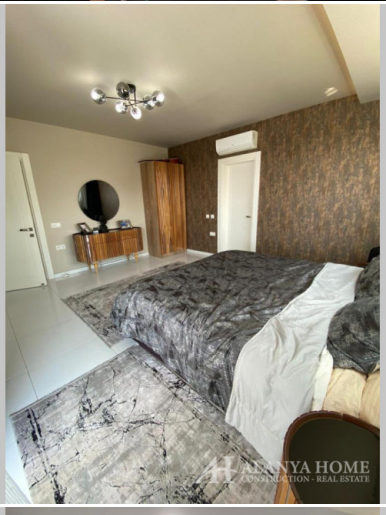
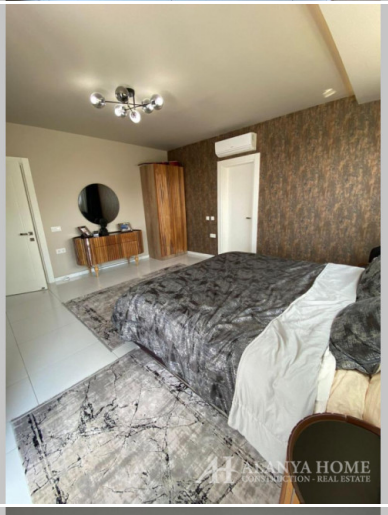

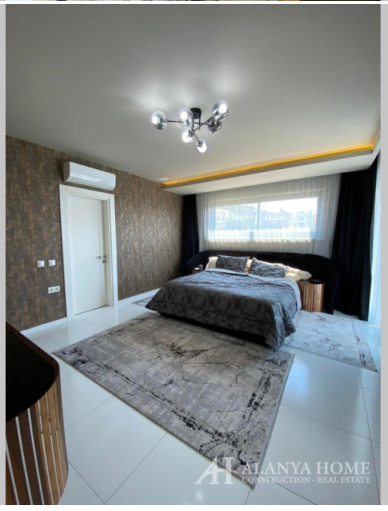

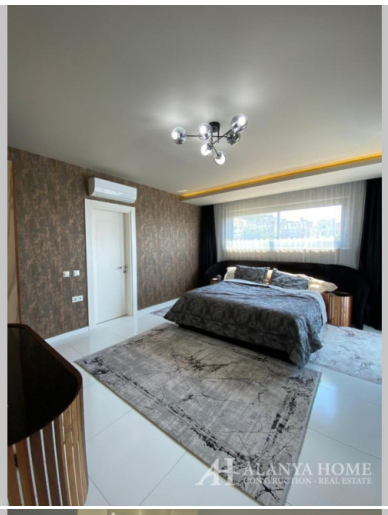
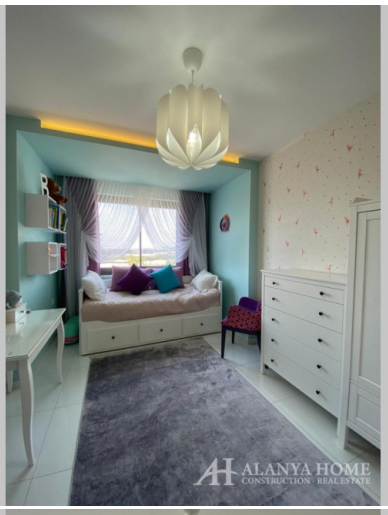








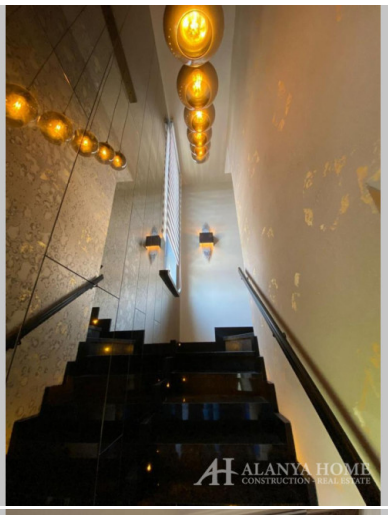

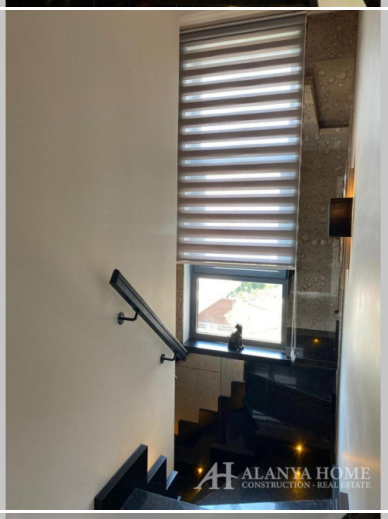






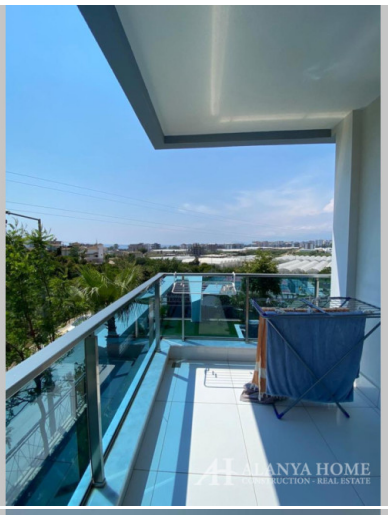
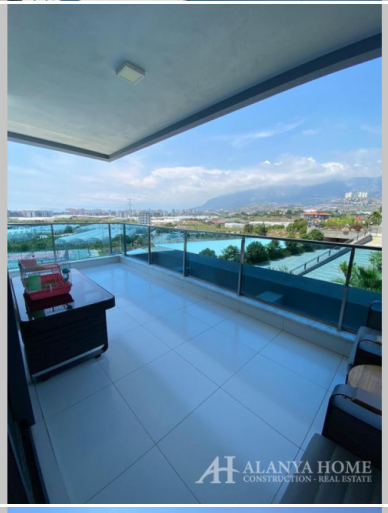

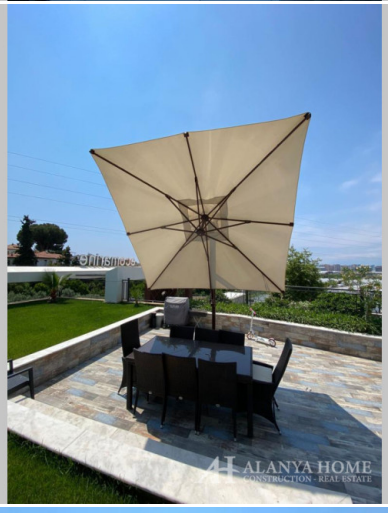




Alanya Home Construction & Real Estate
alanya-home.com
https://alanya-home.com/property/986/ru/eco_marin