CLEOPATRA SOHO ELEMENTAL

CENTRE ALANYA



ЦЕНА
€97.000

ОЦЕНОЧНАЯ ЭКСПЕРТНАЯ СТОИМОСТЬ

ОБЪЕКТ

Обзор

ПЛОЩАДЬ **58м2**	ЭТАЖ **1**	ЭТАЖНОСТЬ **5**
ЦЕНА ОТ **€97000**	ОТ МОРЯ **до 400 м**	ОТ ЦЕНТРА **в Центре**
ОТ АЭРОПОРТА **45км**		

ОБ ОБЪЕКТЕ

Описание

Современная жизнь в районе Клеопатры – Soho Elemental

Жилой комплекс *Soho Elemental*, расположенный в престижном районе Клеопатра в Аланье, построен в 2023 году. Всего в 400 метрах от моря и в шаговой доступности от всех необходимых объектов инфраструктуры. Расстояние до супермаркета — 50 метров, до центра города — 50 км, до аэропорта — 45 км.

Квартира планировки 1+1 расположена на 1 этаже 5-этажного здания. Общая площадь — 58 м². Южная сторона, квартира светлая и просторная. Продается без мебели, что дает возможность оформить интерьер по своему вкусу.

В комплексе предусмотрены открытый и закрытый бассейны, фитнес-зал и сауна. Ежемесячный коммунальный платеж — 40 евро.

Идеальный вариант как для проживания, так и для инвестиций — благодаря отличному расположению и современным удобствам.

ДЕТАЛИ

Удобства на открытом воздухе

✓ Швейцар — Да	✓ Охрана — Да	✓ Бассейн — Да
✓ Крытый бассейн — Да	✓ Фитнес — Да	✓ Сауна — Да
✓ Балкон — Да	✓ Лифт — Да	

ФОТОГРАФИИ ОБЪЕКТА

Галерея







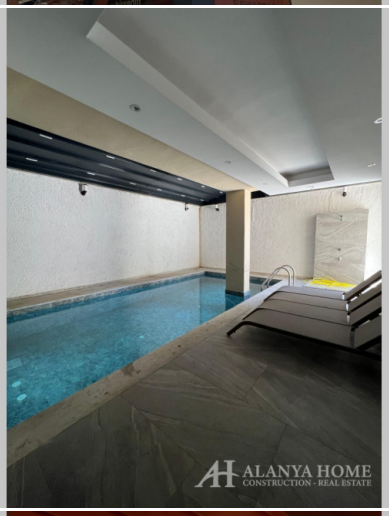

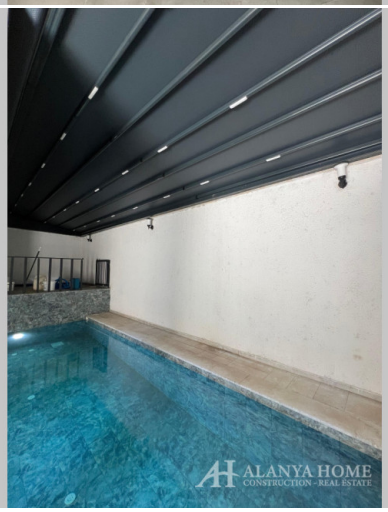

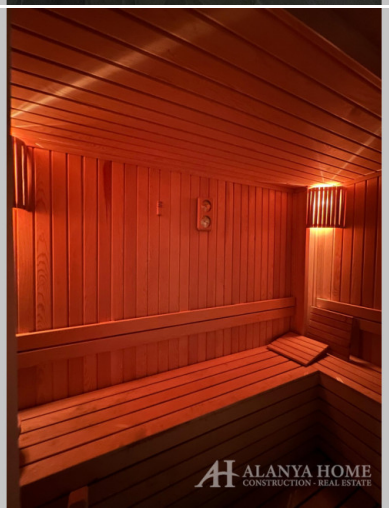


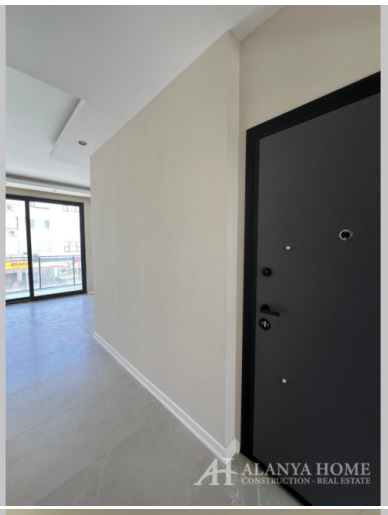





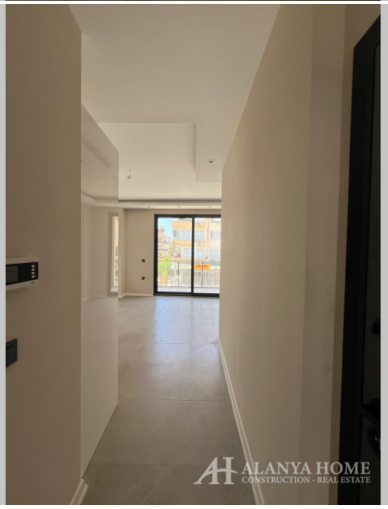











Alanya Home Construction & Real Estate
alanya-home.com
https://alanya-home.com/property/979/ru/cleopatra_soho_elemental