Вилла 7+2 в Каргыджаке — Palazzo VIP Villa

KARGICAK, ALANYA 07400



ЦЕНА
€3.490.000

ОЦЕНОЧНАЯ ЭКСПЕРТНАЯ СТОИМОСТЬ
$650,000

ПОДХОДИТ ДЛЯ ГРАЖДАНСТВА

ОБЪЕКТ

Обзор

ПОДХОДИТ ДЛЯ ПОЛУЧЕНИЯ ГРАЖДАНСТВА ✓ Да	ЭКСПЕРТНАЯ ОЦЕНКА 650000	ПЛОЩАДЬ 700м2
ЭТАЖНОСТЬ 8	ЦЕНА ОТ €3490000	ВИД Море

ОБ ОБЪЕКТЕ

Описание

Palazzo VIP Villa — шестиэтажная вилла планировки 7+2 в районе Каргыджак в Аланье. В резиденции предусмотрены восемь ванных комнат, лифт, частный сад, парковка, панорамный и крытый бассейны, сауна, хаммам, джакузи, фитнес-зона и кинозал. Объект заявлен как подходящий для подачи на гражданство Турции при условии актуальной юридической проверки.

Характеристики Palazzo VIP Villa 7+2

- Расположение: Каргыджак, Аланья
- Планировка 7+2
- Шесть этажей
- Восемь ванных комнат
- Гардеробная и прачечная
- Лифт между этажами
- Частный сад и парковка
- Панорамный бассейн и крытый бассейн
- Сауна, хаммам и джакузи
- Фитнес-зона, кинозал и бар
- Кабинет или рабочая зона
- Охрана и круглосуточное видеонаблюдение

Шестиэтажная конфигурация и планировка 7+2 предоставляют значительный внутренний объём для организации жилых, рабочих и рекреационных зон. Точное распределение помещений по этажам в исходной информации не указано, однако наличие восьми ванных комнат, отдельной гардеробной, прачечной и рабочего кабинета подчёркивает функциональный характер резиденции. Встроенный лифт упрощает перемещение между уровнями и делает многоэтажную структуру виллы более удобной в повседневном использовании.

В Palazzo VIP Villa предусмотрен широкий набор возможностей для отдыха непосредственно на территории объекта. Панорамный бассейн дополняет открытые зоны, а крытый бассейн предлагает альтернативное пространство для плавания. Сауна, турецкий хаммам и джакузи формируют отдельную спа-зону. Для физической активности предусмотрен фитнес-зал, а кинозал и бар позволяют организовать досуг без необходимости покидать резиденцию.

Частный сад расширяет доступное пространство на открытом воздухе. Наличие парковки важно для владельцев автомобилей и гостей. Охрана и система видеонаблюдения, работающая круглосуточно, дополняют инфраструктуру безопасности объекта. При этом в предоставленных данных не уточняются размер участка, площадь виллы, количество парковочных мест и технические параметры систем, поэтому эти сведения рекомендуется запросить перед принятием решения.

Вилла в Каргыджаке для просторного частного проживания

Объект находится в Каргыджаке — районе Аланьи, указанном в исходных данных. Сочетание планировки 7+2, восьми ванных комнат, рабочего пространства и разнообразных зон отдыха делает виллу подходящей для покупателей, которым требуется крупная многоуровневая резиденция. Конкретные расстояния до моря, магазинов, центра района и других объектов инфраструктуры не заявлены и должны уточняться отдельно.

Согласно информации о продаже, вилла подходит под критерии программы получения турецкого гражданства. Поскольку требования программы, оценочная стоимость и правила оформления могут изменяться, соответствие объекта необходимо подтвердить у независимого юриста и в уполномоченных государственных органах до сделки.

Свяжитесь с Alanya Home, чтобы запросить актуальную цену, документы, планировку по этажам и организовать просмотр Palazzo VIP Villa в Каргыджаке.

ДЕТАЛИ

Удобства на открытом воздухе

✓ Швейцар — Да	✓ Охрана — Да	✓ Бассейн — Да
✓ Крытый бассейн — Да	✓ Фитнес — Да	✓ Сауна — Да
✓ Площадки для отдыха и барбекю — Да	✓ Стоянка — Да	✓ Гараж — Да
✓ Балкон — Да	✓ Лифт — Да	

ФОТОГРАФИИ ОБЪЕКТА

Галерея









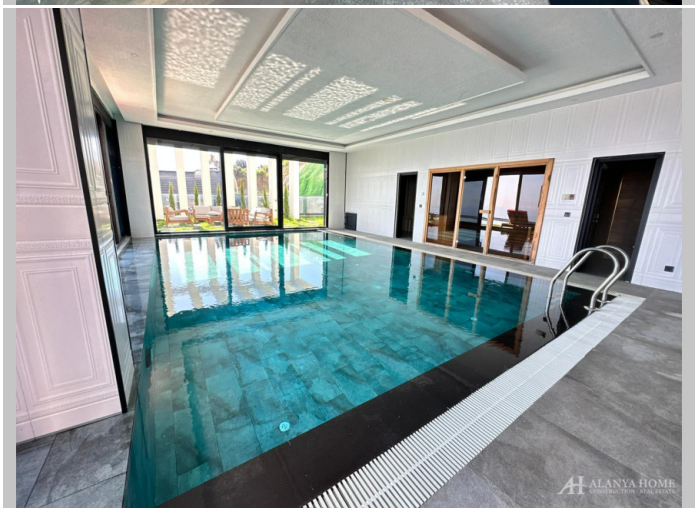

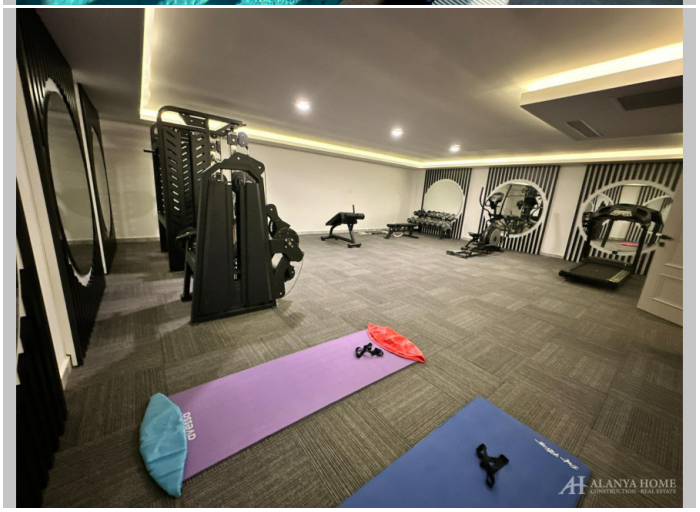

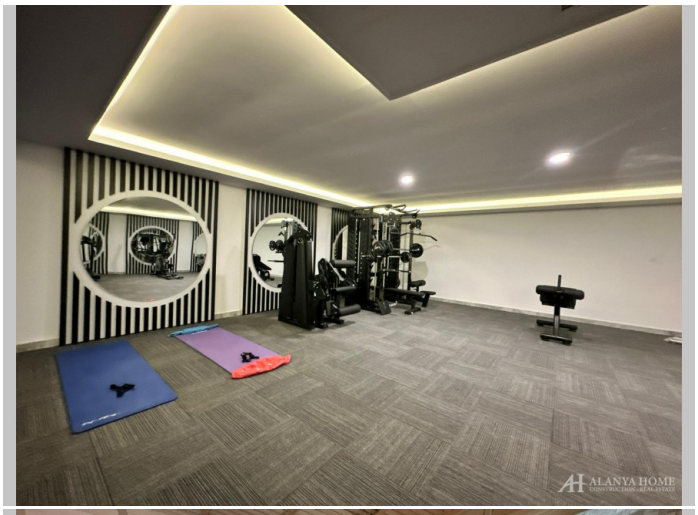

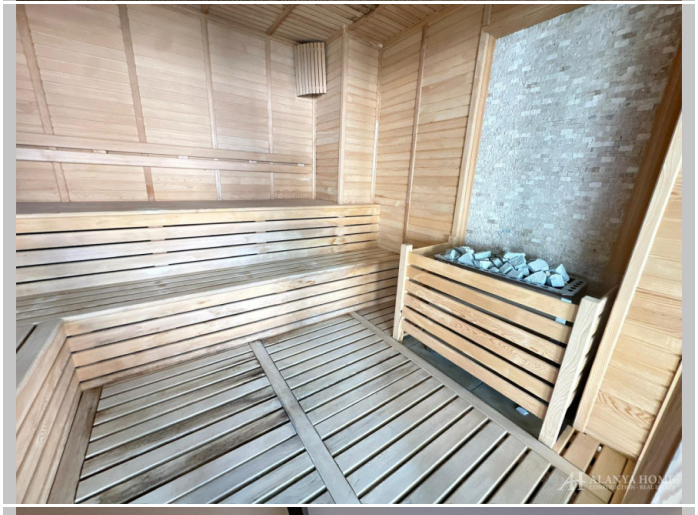















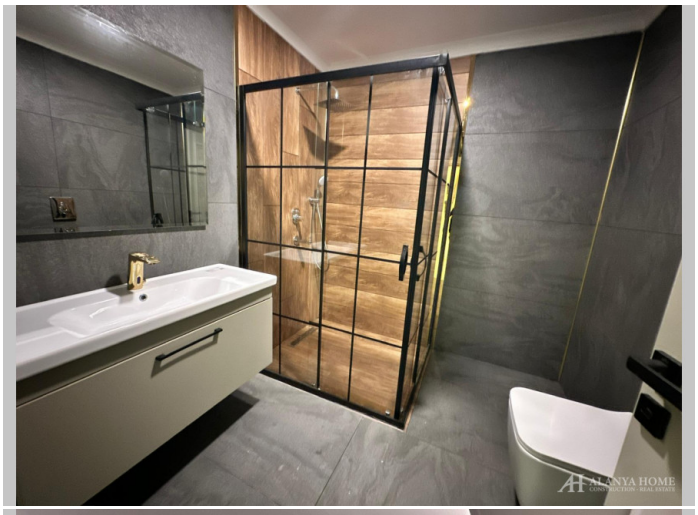











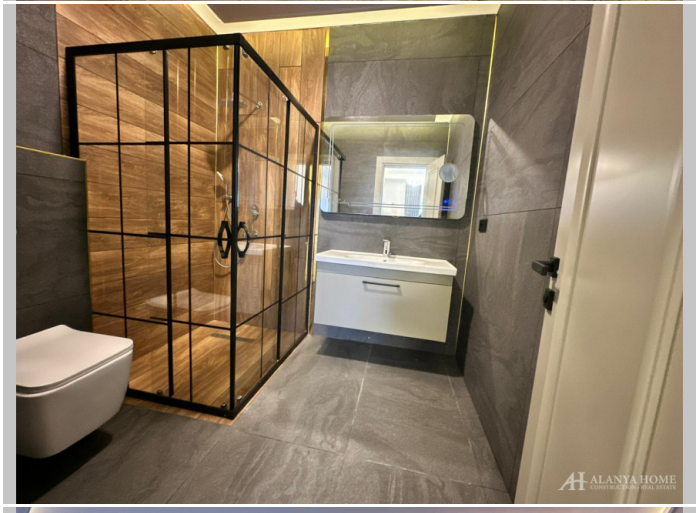














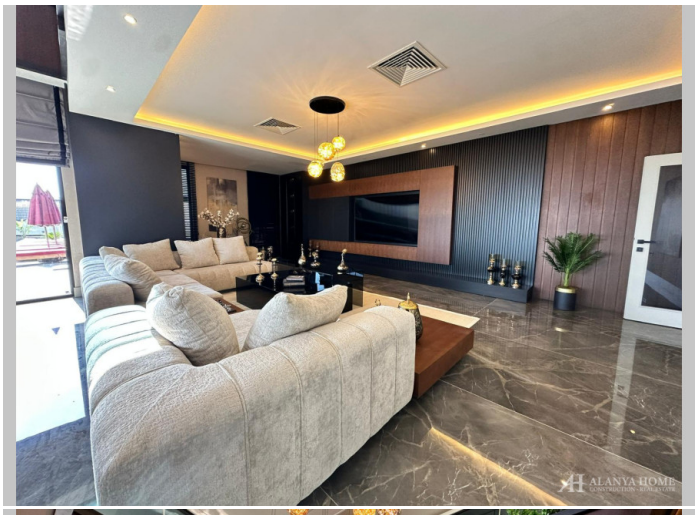

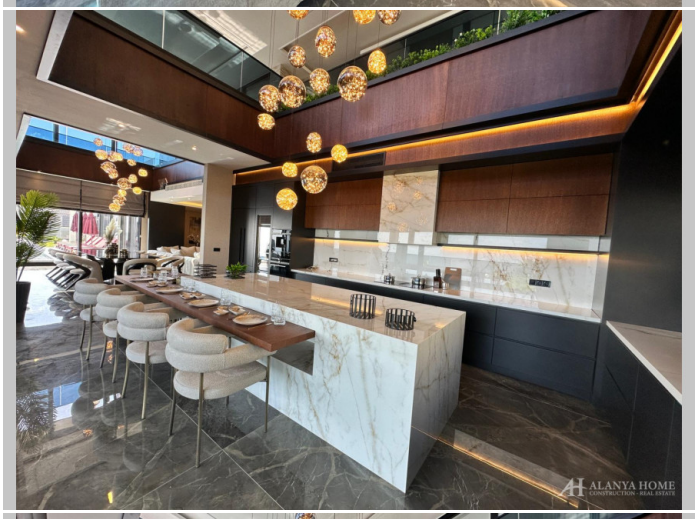















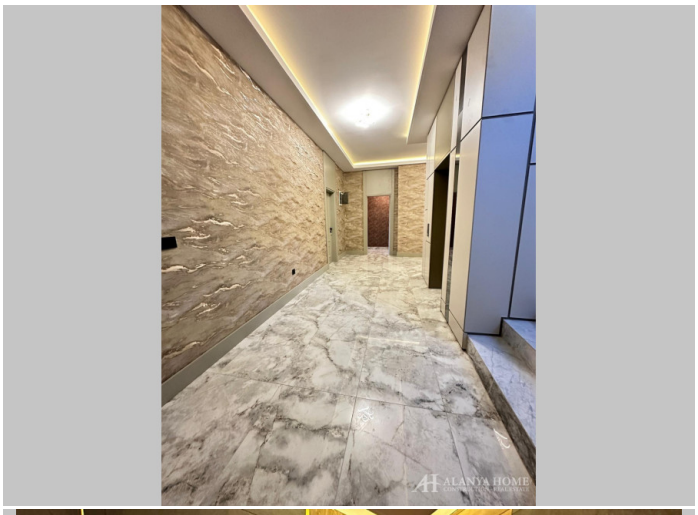





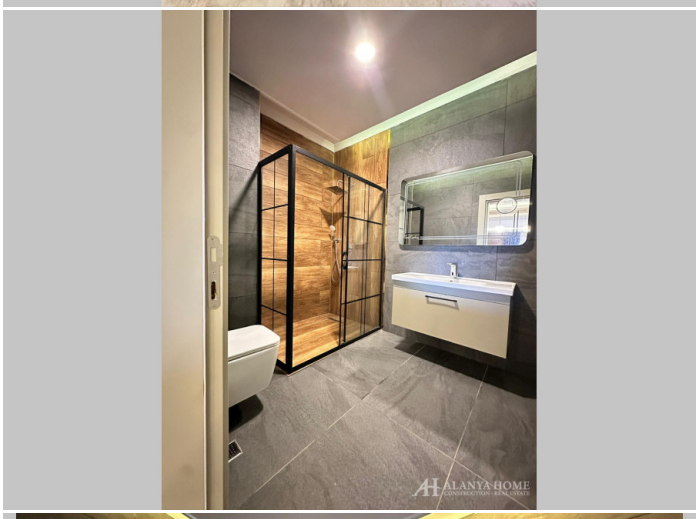



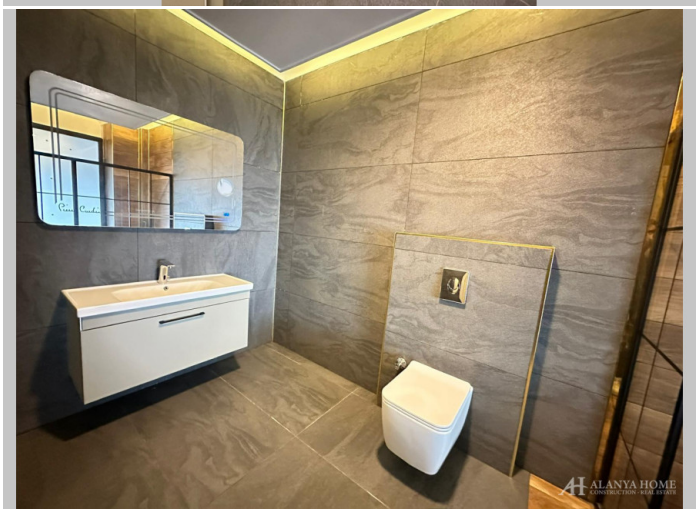



Alanya Home Construction & Real Estate
alanya-home.com
https://alanya-home.com/property/1813/ru/villa_72_v_kargydzhake_palazzo_vip_villa