Меблированная квартира 1+1 в Elite Elize 2, Алания

MERKEZ ALANYA 07400



ЦЕНА
€140.500

ОЦЕНОЧНАЯ ЭКСПЕРТНАЯ СТОИМОСТЬ

ПОДХОДИТ ДЛЯ ВНЖ

ОБЪЕКТ

Обзор

ПОДХОДИТ ДЛЯ ВНЖ ✓ Да	ПЛОЩАДЬ 55м2	ЭТАЖ 3
ЭТАЖНОСТЬ 7	ЦЕНА ОТ €140500	ОТ МОРЯ до 500 м
ОТ ЦЕНТРА в Центре		

ОБ ОБЪЕКТЕ

Описание

Меблированная квартира 1+1 площадью 55 м² расположена на третьем этаже комплекса Elite Elize 2 в Алании. До моря — 500 метров. Жильё предлагается с мебелью, а на территории комплекса предусмотрена

разнообразная внутренняя инфраструктура. Объект заявлен как подходящий для оформления вида на жительство, однако актуальные требования необходимо проверять перед покупкой.

Квартира 1+1 в комплексе Elite Elize 2

- Планировка 1+1
- Общая площадь 55 м²
- Третий этаж
- Квартира продаётся с мебелью
- Комплекс с разнообразной внутренней инфраструктурой
- Расстояние до моря — 500 метров
- Расположение в Алании
- Заявлена пригодность для оформления вида на жительство

Планировка 1+1 предусматривает отдельную спальню и жилую зону с гостиной. Площадь 55 м² подходит для постоянного проживания, сезонного отдыха или использования квартиры во время регулярных поездок в Аланию. Меблированный формат позволяет новому владельцу сократить время и дополнительные расходы, связанные с первоначальным обустройством жилья.

Квартира находится на третьем этаже Elite Elize 2. Комплекс указан как объект с полной внутренней инфраструктурой и возможностями для отдыха жильцов. Конкретный состав зон общего пользования и условия их эксплуатации рекомендуется уточнить перед просмотром, поскольку в исходной информации отдельные удобства не перечислены.

В 500 метрах от моря в Алании

Расстояние 500 метров до моря делает расположение практичным для тех, кто хочет регулярно бывать на побережье без длительных поездок. При этом квартира находится в жилом комплексе, где предусмотрена собственная инфраструктура. Такое сочетание может быть удобно как для личного проживания, так и для проведения отпуска в Алании.

В описании объект обозначен как подходящий для оформления вида на жительство. Иммиграционные правила, перечень открытых районов, требования к кадастровой стоимости и документам могут меняться. Перед внесением задатка покупателю следует получить актуальную консультацию профильного специалиста и проверить статус объекта и адреса по официальным источникам.

Свяжитесь с Alanya Home, чтобы уточнить доступность квартиры, состав мебели и инфраструктуры Elite Elize 2, получить актуальные документы и организовать просмотр.

ДЕТАЛИ

Удобства на открытом воздухе

✓ Швейцар — Да	✓ Охрана — Да	✓ Бассейн — Да
✓ Крытый бассейн — Да	✓ Фитнес — Да	✓ Сауна — Да
✓ Хамам — Да	✓ Стоянка — Да	✓ Управление арендой — Да
✓ Балкон — Да	✓ Лифт — Да	

ФОТОГРАФИИ ОБЪЕКТА

Галерея











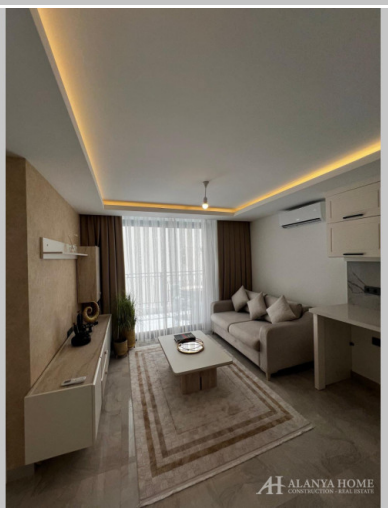


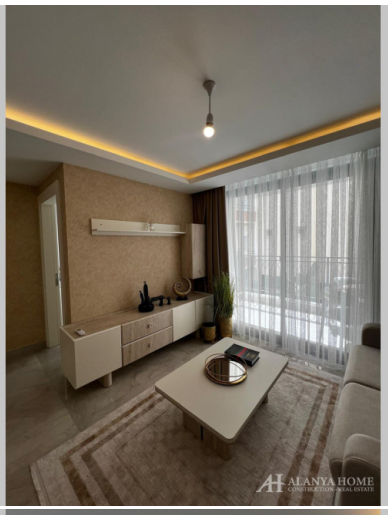







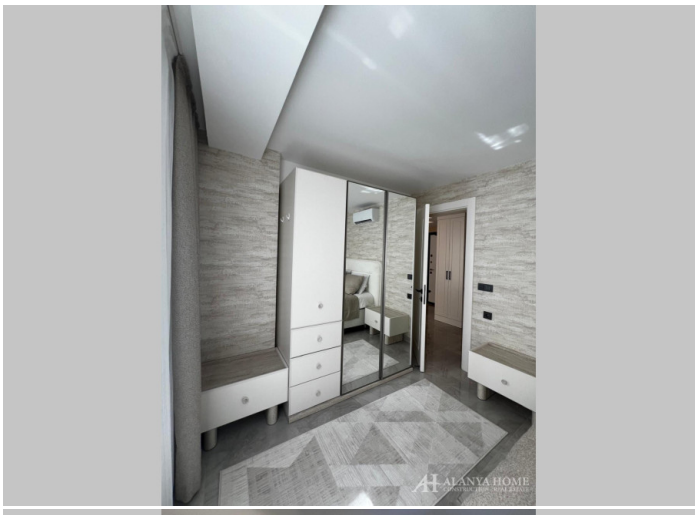

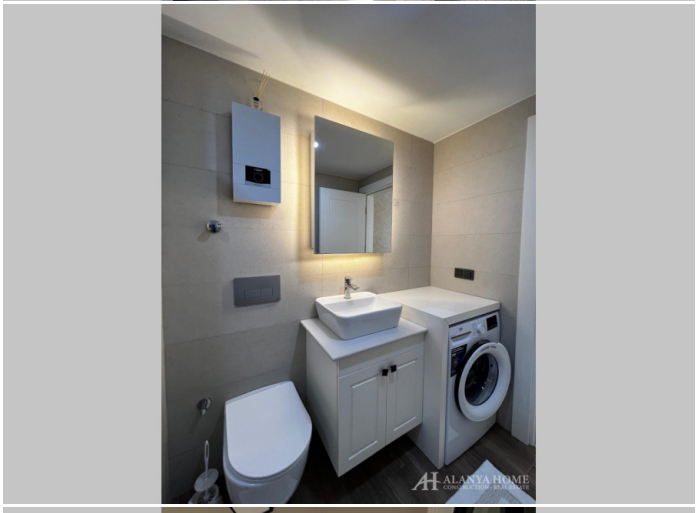



Alanya Home Construction & Real Estate
alanya-home.com
https://alanya-home.com/property/1801/ru/meblirovannaya_kvartira_11_v_elite_elize_2_alaniya