Кестелдегі 2+1 дуплекс пәтер, Алания, 120 м²

KESTEL, ALANYA



БАҒАСЫ
€126.000

БОЛЖАМДЫ САРАПТАМАЛЫҚ ҚҰН

ЖЫЛЖЫМАЙТЫН МҮЛІК

Шолу

АЛАНЫ **120м2**	ҚАБАТ **4**	ҚАБАТТАР САНЫ **5**
ТӨМЕНГІ БАҒА **€126000**	ТЕҢІЗДЕН **300 м-ге дейін**	

НЫСАН ТУРАЛЫ

Сипаттама

Аланияның Кестел ауданында орналасқан бұл жиһазсыз 2+1 дуплекс пәтердің жалпы ауданы 120 м². Тұрғын үй 4-қабат пен шатыр деңгейін қамтиды және 2 жуынатын бөлме мен дәретханасы бар. Кешенде ашық және жабық бассейндер, сауна, түрік хаммамы, спорт залы, автотұрақ, генератор және екі лифт қарастырылған.

Кестелдегі дуплекс пәтердің негізгі сипаттамалары

- **Орналасқан жері:** Кестел ауданы, Алания
- **Жоспары:** 2+1 дуплекс
- **Жалпы ауданы:** 120 м²
- **Қабаттары:** 4-қабат және шатыр деңгейі
- **Жиһаз:** жиһазсыз
- **Санитарлық тораптар:** 2 жуынатын бөлме мен дәретхана
- **Бассейндер:** ашық және жабық
- **Сауықтыру орындары:** сауна және түрік хаммамы
- **Қосымша мүмкіндіктер:** спорт залы, автотұрақ, генератор және екі лифт

Пәтердің 2+1 форматы тұрғын аймақтарды екі деңгейлі дуплекс кеңістігінде ұйымдастыруға мүмкіндік береді. 120 м² жалпы аудан күнделікті тұрмысқа арналған кеңістік ұсынады, ал екі жуынатын бөлме мен дәретхана отбасы мүшелері немесе қонақтар үшін пайдалануды ыңғайлы етеді. Пәтердің нақты бөлме орналасуы мен әр деңгейдің жоспарын көру кезінде нақтылауға болады.

Тұрғын үй жиһазсыз ұсынылады. Бұл жаңа меншік иесіне интерьерді, жиһазды және тұрмыстық жабдықтарды жеке талғамы мен қажеттілігіне қарай таңдауға мүмкіндік береді. Бұрыннан бар жиһазға бейімделудің орнына, кеңістікті басынан бастап өзіңізге қолайлы етіп ұйымдастыруға болады.

Жыл бойы пайдалануға арналған кешен мүмкіндіктері

Кешендегі ашық және жабық бассейндердің болуы әртүрлі маусымдарда демалыс пен жүзуге жағдай жасайды. Сауна мен түрік хаммамы үйден алысқа бармай-ақ тынығуға мүмкіндік береді, ал спорт залы тұрақты жаттығуды күнделікті кестеге енгізуді жеңілдетеді.

Автотұрақ көлік иелері үшін практикалық артықшылық береді. Электр қуаты үзілген жағдайларға арналған генератор мен ғимараттағы екі лифт тұрғындардың күнделікті қолайлылығын толықтырады. Мұндай ортақ инфрақұрылым пәтердің өз кеңістігін кешен ішіндегі демалыс және спорт нысандарымен үйлестіреді.

Кестел ауданындағы тұрғын үйді кімдер қарастыра алады?

Бұл 2+1 дуплекс Аланияның Кестел ауданынан кең, жиһазсыз баспана іздейтіндерге, интерьерді өз қалауынша жабдықтағысы келетін сатып алушыларға және бассейндері мен сауықтыру нысандары бар кешенді бағалайтындарға сай келеді. Екі деңгей, екі санитарлық торап және кешеннің әртүрлі мүмкіндіктері тұрақты тұруға немесе маусымдық пайдалануға арналған нұсқаны қарастыру кезінде маңызды практикалық сипаттамалар болып табылады.

Пәтердің жоспары, кешеннің қазіргі жағдайы және көру уақытын нақтылау үшін Alanya Home мамандарымен хабарласыңыз.

МӘЛІМЕТТЕР

Outdoor amenities

✓ Doorman — Иә	✓ Security — Иә	✓ Pool — Иә
✓ Indoor pool — Иә	✓ Aquapark — Иә	✓ Fitness — Иә
✓ SPA — Иә	✓ Sauna — Иә	✓ Turkish Bath — Иә

✓ Steam Room — Иә	✓ Rest & BBQ areas — Иә	✓ Parking — Иә
✓ Rental Management — Иә	✓ Lift — Иә	

НЫСАН ФОТОСУРЕТТЕРІ

Галерея







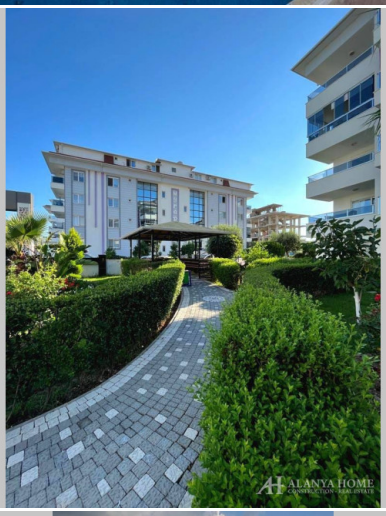





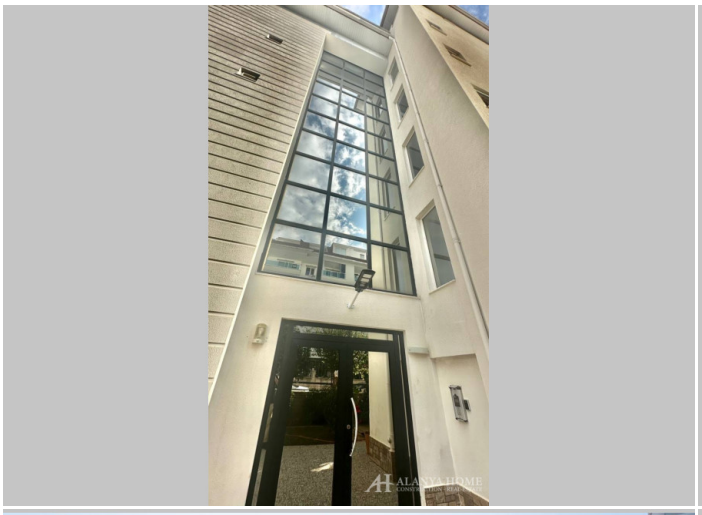

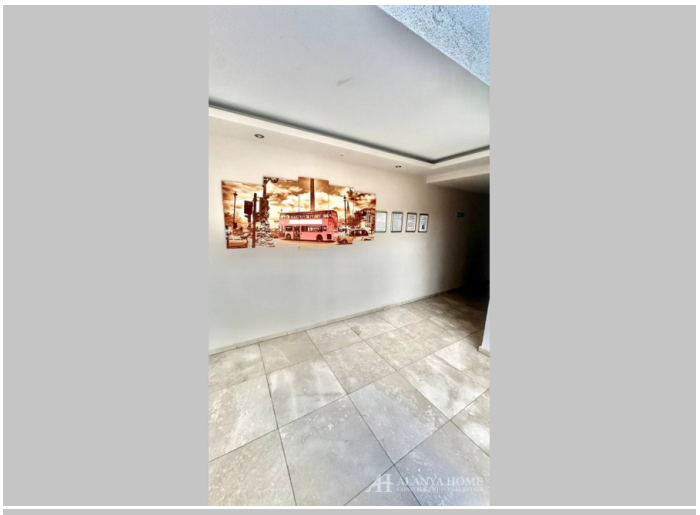

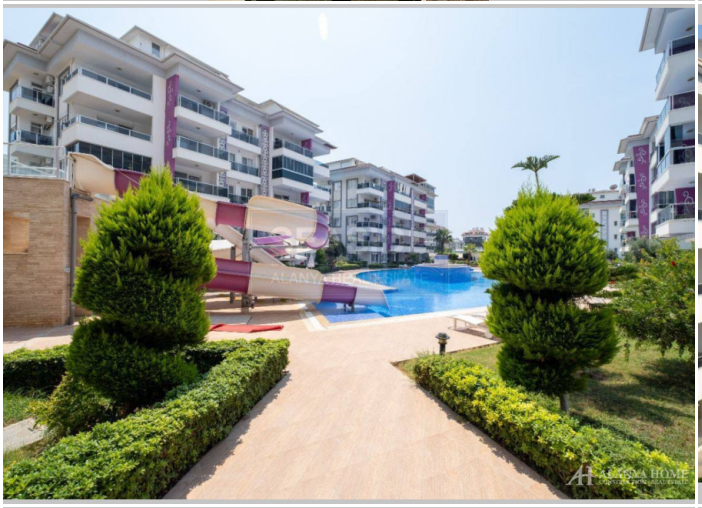

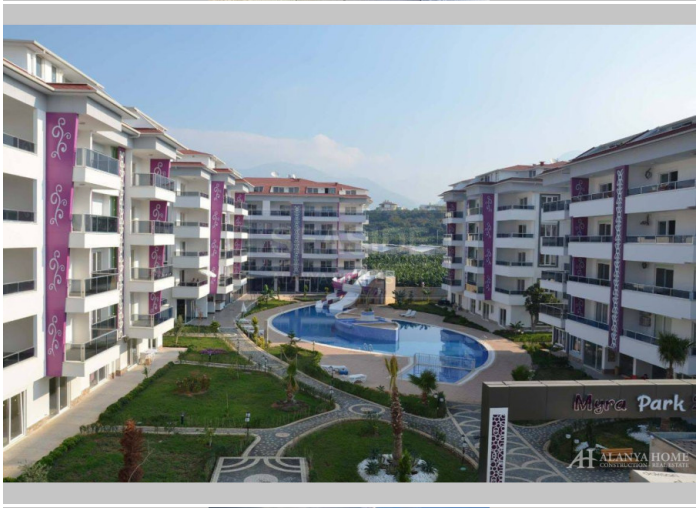
Park



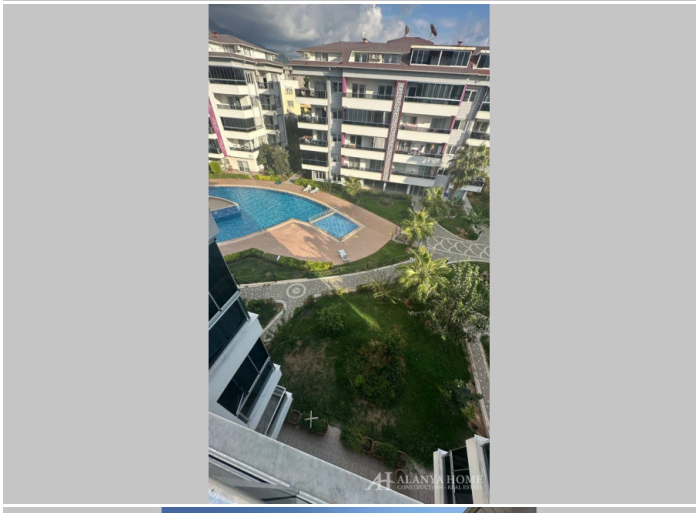

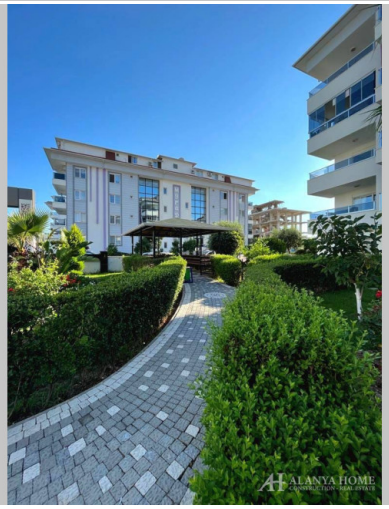



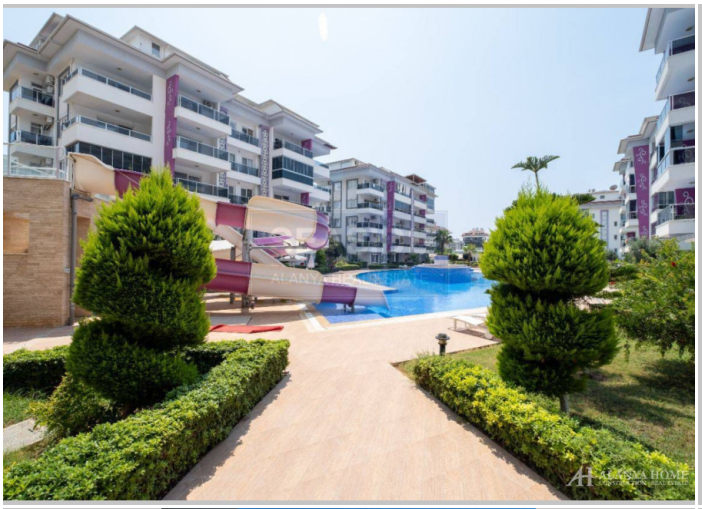


































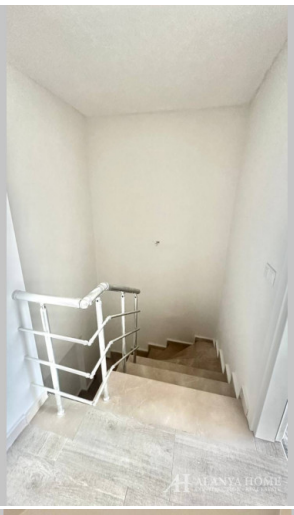











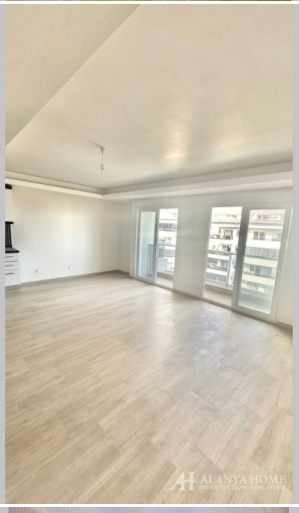











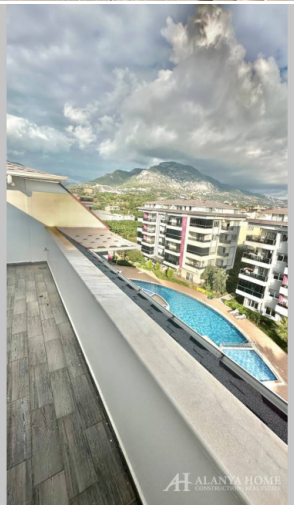

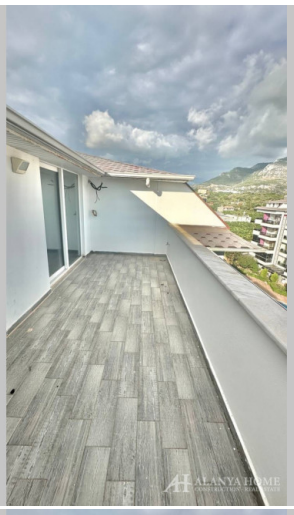

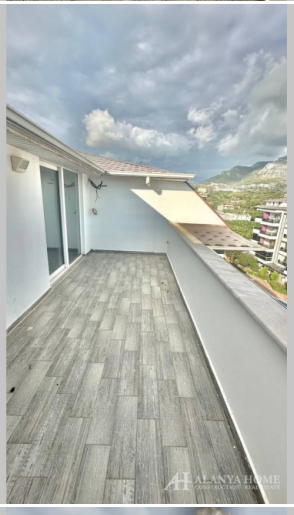

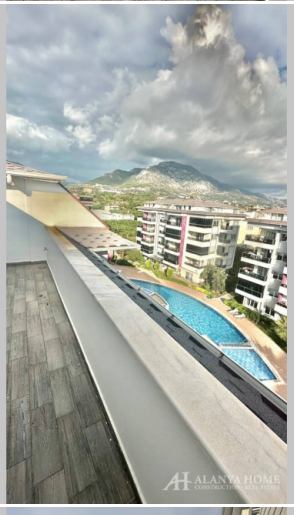



Alanya Home Construction & Real Estate
alanya-home.com
https://alanya-home.com/property/1798/kz/kesteldegi_21_dupleks_pter_alaniya_120_m