Möblierte 2+1-Wohnung in Cikcilli, Akıncıoğlu

CIKCILLI, ALANYA 07400



PREIS
€143.000

GESCHÄTZTER GUTACHTERWERT

FÜR AUFENTHALT GEEIGNET

IMMOBILIE

Übersicht

AUFENTHALTSERLAUBNIS MÖGLICH ✓ Ja	SQUARE 110m2	UMHAUEN 1
GESAMTE ETAGEN 7	PREISE AB €143000	

ÜBER DIE IMMOBILIE

Beschreibung

Diese möblierte 2+1-Wohnung mit 110 m² befindet sich im 1. Stock der Wohnanlage Akıncıoğlu Sitesi in Cikcilli, Alanya. Die Wohnung ist nach Südosten ausgerichtet und wird vorbehaltlich einer aktuellen behördlichen Prüfung als für eine Aufenthaltserlaubnis geeignet angegeben. Zur Anlage gehören ein Pool, eine Sauna, ein Fitnessraum, ein Kinderspielbereich, ein Tennisplatz und ein Grillbereich.

110 m² große 2+1-Wohnung in der Akıncıoğlu Sitesi

- **Aufteilung:** 2+1
- **Wohnungsfläche:** 110 m²
- **Etage:** 1. Stock
- **Zustand:** möbliert
- **Ausrichtung:** Südosten
- **Lage:** Akıncıoğlu Sitesi, Cikcilli, Alanya
- **Status:** als für eine Aufenthaltserlaubnis geeignet angegeben

Die Wohnung wird möbliert angeboten und bietet damit eine bereits eingerichtete Grundlage für die weitere Nutzung. Mit 110 m² und einer 2+1-Aufteilung kommt sie für Käufer infrage, die eine Immobilie zum dauerhaften Wohnen, für längere Aufenthalte oder zur saisonalen Eigennutzung in Alanya suchen. Die südöstliche Ausrichtung ist ein weiteres konkretes Merkmal der Wohnung. Durch die Lage im 1. Stock ist die Einheit zudem unkompliziert erreichbar.

Die Gemeinschaftsbereiche der Akıncıoğlu Sitesi verbinden Erholung, Sport und familienfreundliche Freizeitmöglichkeiten. Den Bewohnern stehen ein Swimmingpool, eine Sauna und ein Fitnessraum zur Verfügung. Für Kinder gibt es einen eigenen Spielbereich, während der Tennisplatz Raum für sportliche Aktivitäten bietet. Ein Grillbereich ergänzt die Ausstattung der Wohnanlage und schafft eine weitere Möglichkeit, Zeit im Freien zu verbringen.

Wohnen in einer ausgestatteten Anlage in Cikcilli

Die Immobilie liegt in Cikcilli, einem Stadtteil von Alanya. Die Kombination aus möblierter Wohnung und gemeinschaftlichen Einrichtungen ist besonders für Käufer relevant, die Wert auf eine bezugsorientierte Ausstattung sowie Sport- und Erholungsangebote innerhalb der Anlage legen.

In den vorliegenden Objektdaten wird die Wohnung als für eine Aufenthaltserlaubnis geeignet bezeichnet. Da sich gesetzliche Vorgaben, Gebietsregelungen und persönliche Voraussetzungen ändern können, sollte die aktuelle Eignung vor dem Kauf bei den zuständigen Behörden oder durch qualifizierte Fachleute geprüft werden.

Kontaktieren Sie Alanya Home, um die aktuelle Verfügbarkeit zu erfragen, weitere Angaben zur Wohnung zu erhalten und einen Besichtigungstermin in der Akıncıoğlu Sitesi zu vereinbaren.

DETAILS

Outdoor-Ausstattung

✓ Türsteher — Ja	✓ Sicherheit — Ja	✓ Schwimmbad — Ja
✓ Fitness — Ja	✓ Sauna — Ja	✓ Ruhe- & Grillplätze — Ja
✓ Parken — Ja	✓ Vermietungsmanagement — Ja	✓ Balkon — Ja
✓ Aufzug — Ja		

IMMOBILIENFOTOS

Galerie



























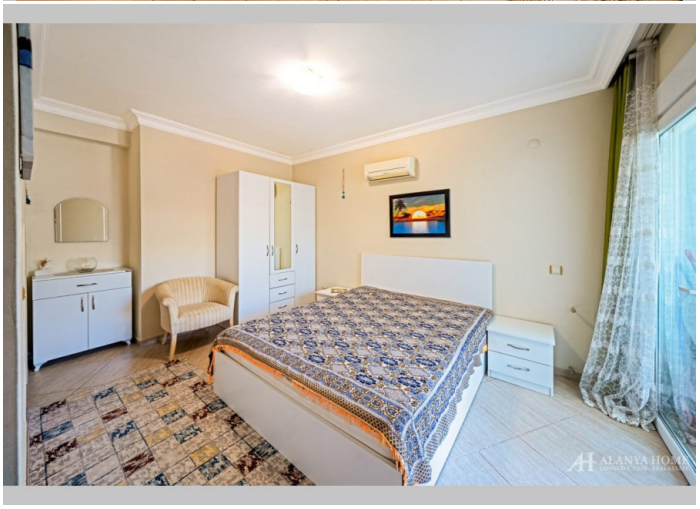










akıncıoğulları İşmerkezi
tahtakale
tahtakale



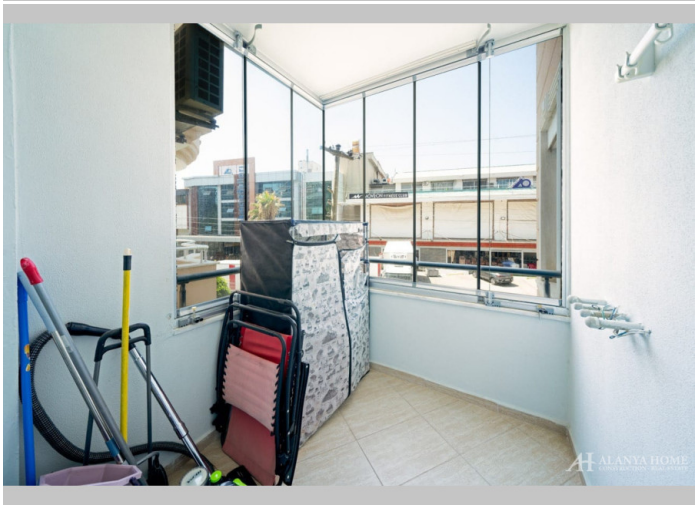

Alanya Home Construction & Real Estate
alanya-home.com
https://alanya-home.com/property/1795/de/moblierte_21_wohnung_in_cikcilli_akincioglu