Бекташта сатылатын теңіз көріністі 3+1 жеке вилла

BEKTAŞ, ALANYA



БАҒАСЫ
€849.000

БОЛЖАМДЫ САРАПТАМАЛЫҚ ҚҰН
$450,000

АЗАМАТТЫҚҚА ЖАРАМДЫ

ЖЫЛЖЫМАЙТЫН МҮЛІК

Шолу

АЗАМАТТЫҚ АЛУҒА ҚҰҚЫЛЫ ✓ Иә	САРАПШЫ БАҒАСЫ 450000	АЛАНЫ 200м2
ҚАБАТТАР САНЫ 2	ТӨМЕНГІ БАҒА €849000	КӨРІНІС Теңіз/Тау
ТЕҢІЗДЕН 3000-нан бастап м		

НЫСАН ТУРАЛЫ

Сипаттама

Аланияның беделді Бекташ ауданындағы бұл 3+1 форматты жеке вилла 500 м² жер үлесіне ие. Ерекше орналасуы теңізге, қалаға және Алания қамалына толық панорамалық көрініс ашады. Тыныш, табиғатпен

үйлескен орта мен қала орталығына қысқа қашықтықтағы мекен тұрақты тұруға да, инвестициялық сатып алуға да қолайлы. Нысан Түркия азаматтығын алуға жарамды деп көрсетілген.

Бекташтағы 3+1 жеке вилланың негізгі сипаттары

- Аланияның Бекташ ауданындағы жеке вилла
- 3+1 форматты жоспарлау
- 500 м² жер үлесі
- Теңізге, қалаға және Алания қамалына толық көрініс
- Тыныш әрі жайлы тұрғын орта
- Табиғатпен үйлескен орналасу
- Алания орталығына қысқа қашықтық
- Түркия азаматтығын алуға жарамды деп көрсетілген

Жеке тұрған вилла форматы көппәтерлі тұрғын үйге балама іздейтін сатып алушылар үшін қолайлы. 3+1 жоспарлауы күнделікті өмірге, отбасы мүшелеріне арналған жеке бөлмелер мен ортақ кеңістікті ұйымдастыруға икемді негіз береді. Нысанға тиесілі 500 м² жер үлесі де ұсыныстың маңызды нақты сипаттарының бірі болып табылады.

Вилланың басты ерекшелігі — кең панорамалық көрінісі. Орналасқан жерінен Жерорта теңізі, Алания қаласының келбеті және тарихи Алания қамалы көрінеді. Мұндай көрініс үйдің күнделікті атмосферасын толықтырып, Бекташтағы жылжымайтын мүлікті таңдауда маңызды артықшылық береді.

Нысан Түркия азаматтығын алуға жарамды ретінде ұсынылған. Дегенмен азаматтық бағдарламасының талаптары, мүліктің бағалау құны және сатып алушыға қатысты шарттар өзгеруі мүмкін. Сондықтан мәміле жасамас бұрын қолданыстағы талаптарды ресми органдардан және тиісті білікті мамандардан тексеру қажет.

Бекташтағы тыныш өмір және Аланияға қолайлы қатынас

Бекташ Аланияның беделді әрі тыныш аудандарының бірі ретінде белгілі. Вилла табиғи ортамен үйлескен мекенде орналасқан және сонымен бірге Алания орталығынан қысқа қашықтықта. Бұл үйлесім қала қызметтеріне қатынауды сақтай отырып, қарбалас орталықтан тыс жерде тұруды қалайтындар үшін практикалық таңдау ұсынады.

Ауданның жайлы сипаты, кең көрінісі және орталыққа салыстырмалы жақындығы нысанды жеке тұрумен қатар ұзақ мерзімді жылжымайтын мүлік сатып алуды қарастыратын клиенттер үшін де назар аударарлық етеді. Инвестициялық нәтижелер нарық жағдайына байланысты болғандықтан, шешім жеке мақсаттар мен кәсіби бағалау негізінде қабылдануы тиіс.

Вилла туралы толық мәлімет алу, сатып алу талаптарын нақтылау немесе нысанды көру уақытын белгілеу үшін Alanya Home компаниясына хабарласыңыз.

МӘЛІМЕТТЕР

Outdoor amenities

✓ Doorman — Иә	✓ Security — Иә	✓ Pool — Иә
✓ Rest & BBQ areas — Иә	✓ Parking — Иә	✓ Parking Garage — Иә
✓ Balcony — Иә		

НЫСАН ФОТОСУРЕТТЕРІ

Галерея

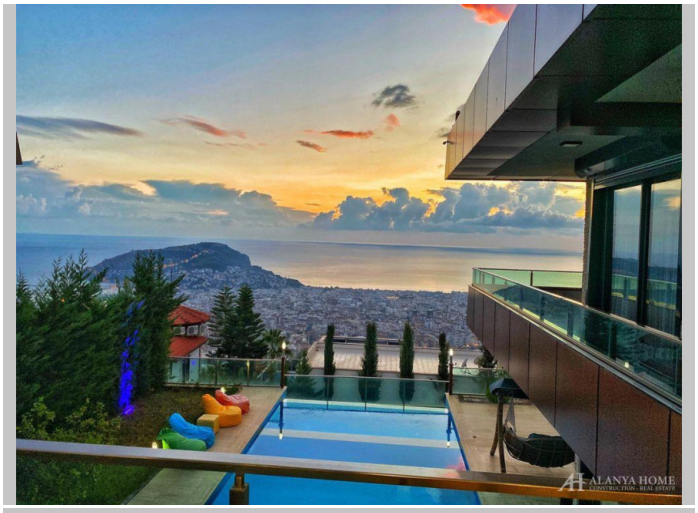







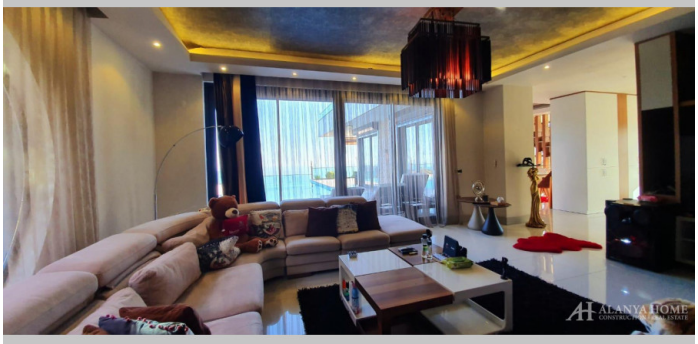











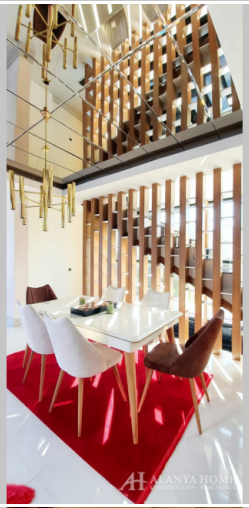

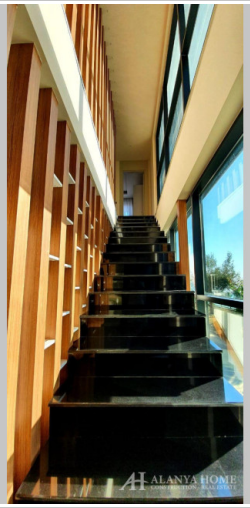

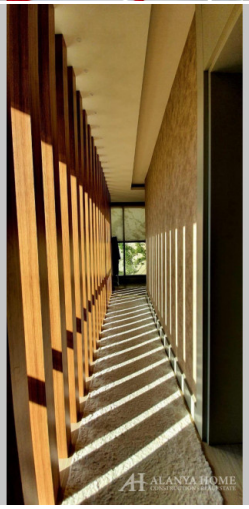







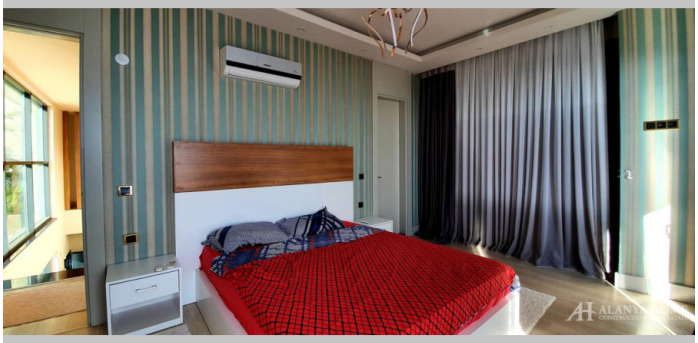







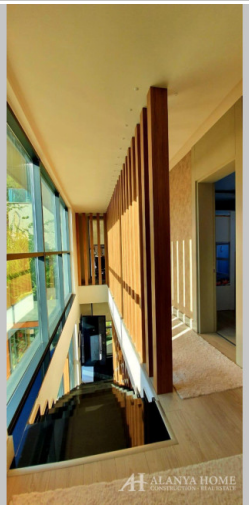



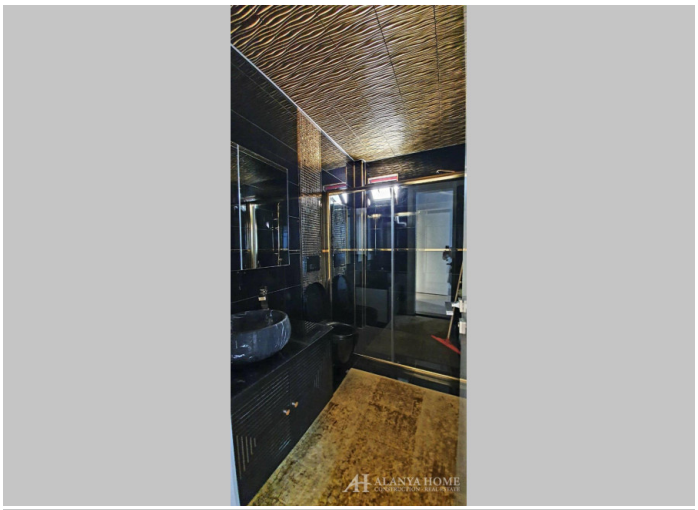

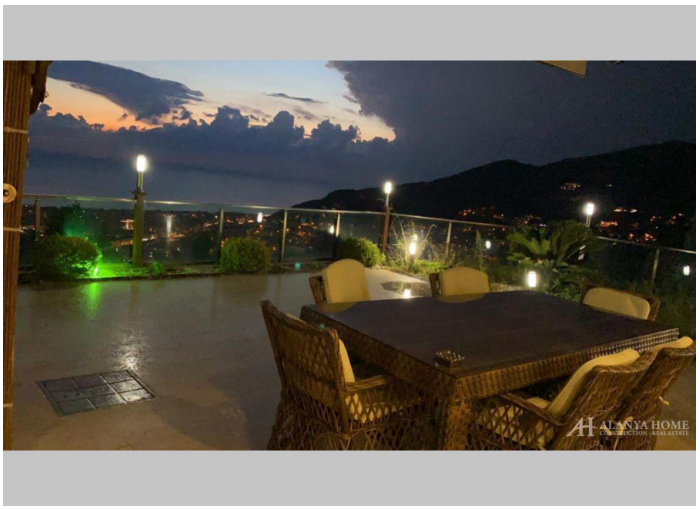

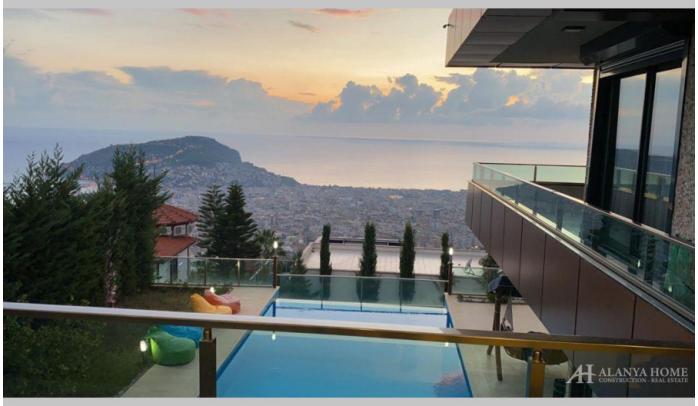

Alanya Home Construction & Real Estate
alanya-home.com
https://alanya-home.com/property/1791/kz/bektashta_satylatyn_teiz_krinisti_31_zheke_villa