ویلای مستقل ۳+۱ در بکتاش آلانیا با منظره دریا و قلعه

BEKTAŞ, ALANYA



قیمت
849.000€

ارزش تخمینی کارشناسی
450,000$

واجد شرایط شهروندی

ملک

نمای کلی

واجد شرایط دریافت تابعیت بله	ارزیابی کارشناس 450000	SQUARE 200m2
کل فروز 2	قیمت ها از 849000€	چشم انداز دریا/کوه
از دریا از 3000 متر متر		

درباره ملک

توضیحات

ویلای مستقل ۳+۱ در بکتاش، یکی از مناطق ممتاز آلانیا، با سهم زمین ۵۰۰ مترمربع و چشم‌انداز پانورامیک دریا، شهر و قلعه آلانیا عرضه می‌شود. این ویلا در محیطی آرام، نزدیک به طبیعت و در فاصله‌ای کوتاه از مرکز آلانیا قرار دارد. طبق اطلاعات ارائه‌شده، ملک برای درخواست شهروندی ترکیه مناسب است؛ با این حال، شرایط جاری باید به‌صورت رسمی بررسی شود.

مشخصات ویلای مستقل در بکتاش آلانیا

- ویلای مستقل با پلان ۳+۱
- سهم زمین به مساحت ۵۰۰ مترمربع
- چشم‌انداز پانورامیک دریا و شهر
- منظره قلعه آلانیا
- موقعیت آرام و ممتاز در بکتاش
- فاصله کوتاه تا مرکز آلانیا
- قرارگیری در محیطی نزدیک به طبیعت
- معرفی‌شده به‌عنوان ملک مناسب درخواست شهروندی ترکیه

این ملک، سبک زندگی در یک ویلای مستقل را با موقعیت مرتفع و چشم‌اندازهای گسترده بکتاش ترکیب می‌کند. پلان ۳+۱ امکان سامان‌دهی مناسب فضاهای زندگی و استفاده روزمره را فراهم می‌سازد. سهم زمین ۵۰۰ مترمربعی نیز از ویژگی‌های مهم این آگهی است و آن را از واحدهای واقع در ساختمان‌ها و مجتمع‌های مشترک متمایز می‌کند.

چشم‌انداز کامل ویلا یکی از شاخص‌ترین مزیت‌های آن محسوب می‌شود. منظره دریا، بافت شهری آلانیا و قلعه تاریخی آلانیا در یک نمای پانورامیک دیده می‌شوند. موقعیت آرام ملک برای خریدارانی قابل توجه است که قصد دارند خارج از شلوغی محله‌های مرکزی سکونت داشته باشند، اما همچنان دسترسی خود به مرکز شهر را حفظ کنند.

زندگی آرام در نزدیکی مرکز آلانیا

بکتاش از مناطق شناخته‌شده آلانیا برای سکونت در محیطی آرام و نزدیک به طبیعت است. بر اساس اطلاعات ارائه‌شده، ویلا در فاصله‌ای کوتاه از مرکز آلانیا قرار دارد؛ با این حال، فاصله دقیق یا زمان دسترسی در منبع ذکر نشده است. این موقعیت می‌تواند برای افرادی مناسب باشد که سکونت در منطقه‌ای خلوت‌تر را در کنار دسترسی به خدمات شهری ترجیح می‌دهند.

استقلال بنا، منظره‌های متنوع و سهم زمین مشخص، این ملک را برای استفاده شخصی یا بررسی به‌عنوان یک دارایی ملکی در بکتاش قابل توجه می‌کند. منطقه در اطلاعات اولیه دارای پتانسیل سرمایه‌گذاری بالا توصیف شده است، اما هر تصمیم خرید یا سرمایه‌گذاری باید پس از بررسی مستقل وضعیت حقوقی ملک و شرایط روز بازار انجام شود.

توضیح درباره شهروندی: طبق اطلاعات آگهی، این ویلا برای درخواست شهروندی ترکیه مناسب اعلام شده است. احراز نهایی شرایط می‌تواند به ارزش کارشناسی رسمی، وضعیت سند، شیوه پرداخت و مقررات معتبر در زمان معامله وابسته باشد. به همین دلیل، پیش از خرید باید شرایط از طریق مراجع رسمی و کارشناسان حقوقی واجد صلاحیت تأیید شود.

برای دریافت اطلاعات تکمیلی سند، هماهنگی بازدید از ویلا و بررسی مراحل جاری خرید ملک، با Alanya Home تماس بگیرید.

جزئیات

امکانات رفاهی در فضای باز

☑ دربان — بله	☑ امنیت — بله	☑ استخر — بله
☑ مناطق استراحت و باربیکیو — بله	☑ توقفگاه خودرو — بله	☑ پارکینگ — بله
☑ بالکن — بله		

تصاویر ملک

گالری

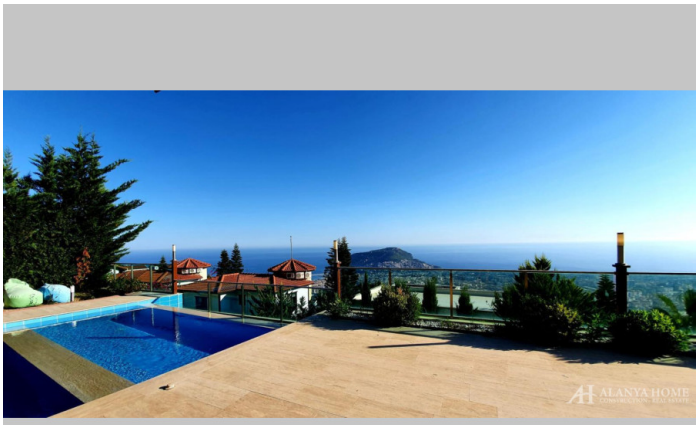

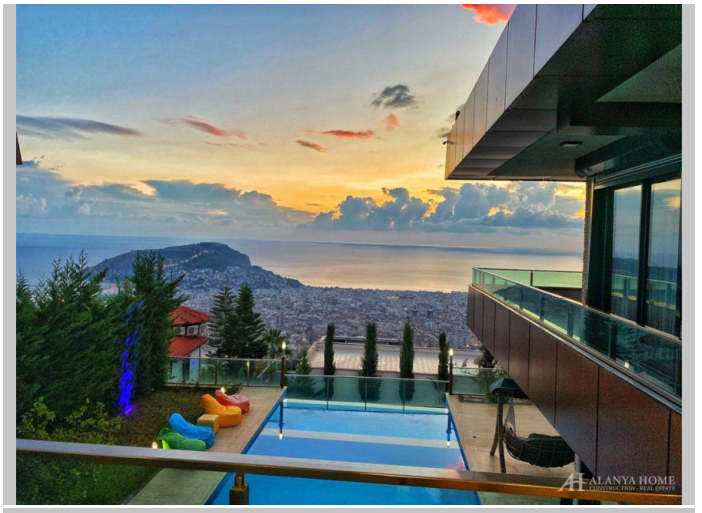

















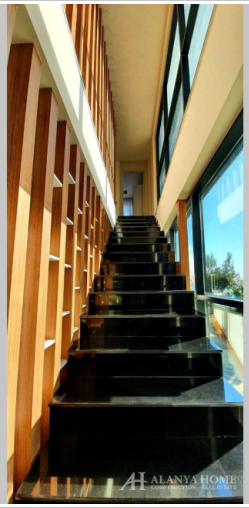

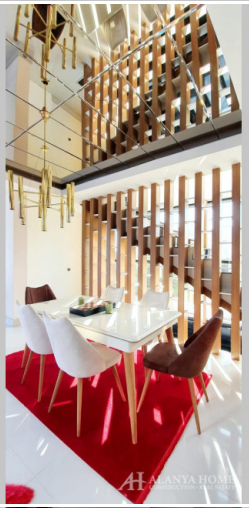



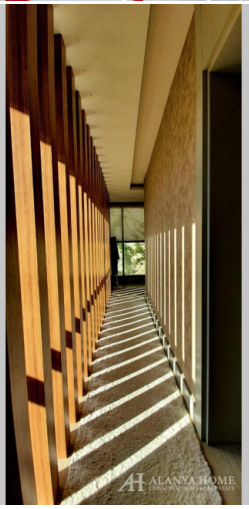







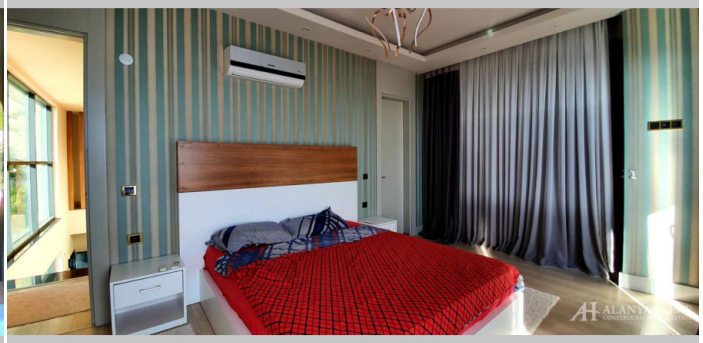







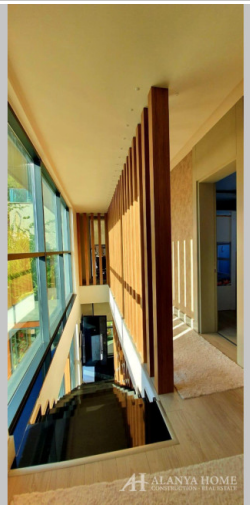

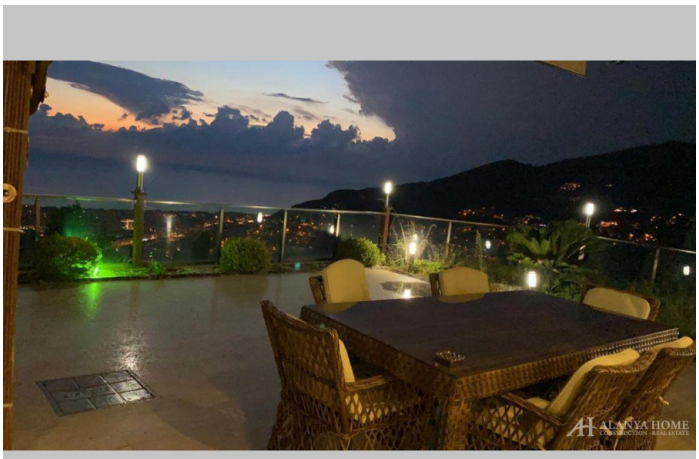



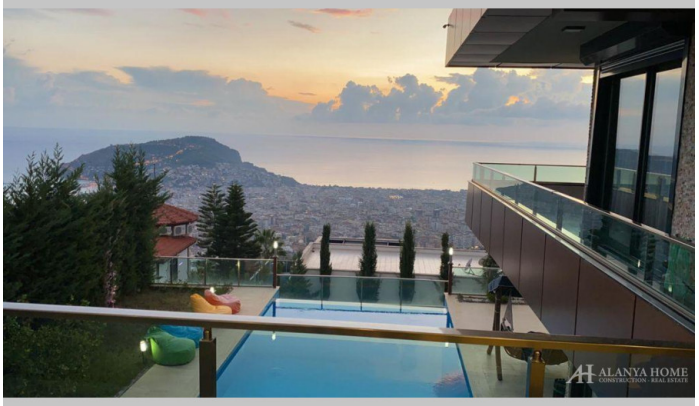

Alanya Home Construction & Real Estate
alanya-home.com
https://alanya-home.com/property/1791/fa/vylay_mstql_dr_bktash_alanya_ba_mnzrh_drya_v_qlah