Аланиядағы 1+1 және 2+1 пәтерлер — Dream Homes Lilya 2

AVSALLAR, ALANYA 07400



БАҒАСЫ
€75.000

БОЛЖАМДЫ САРАПТАМАЛЫҚ ҚҰН

ЖЫЛЖЫМАЙТЫН МҮЛІК

Шолу

АЛАНЫ **61 - 151м2**	ҚАБАТ **1**	ҚАБАТТАР САНЫ **7**
ТӨМЕНГІ БАҒА **€75000**	МАКС БАҒА **€175000**	ТЕҢІЗДЕН **1500 м-ге дейін**

НЫСАН ТУРАЛЫ

Сипаттама

Dream Homes Lilya 2 — Аланияда салынып жатқан, 49 пәтерден тұратын бір блокты тұрғын үй жобасы. Мұнда 1+1 және 2+1 пәтерлер, сондай-ақ 2+1 және 3+1 шатырлы дуплекстер қарастырылған. Теңізге дейінгі қашықтық 1,7 км. Кешенде ашық бассейн, фитнес, сауна, балалар алаңы, демалыс орындары және ашық автотұрақ болады.

Dream Homes Lilya 2 жобасындағы пәтер түрлері

Жоба 2 956 м² көлеміндегі жер телімінде орналасады. Кадастрлық мәліметі — 236 арал, 5 телім. Құрылыс бір блоктан тұрады, ал ғимарат құрылымы жертөле қабатын, бірінші қабатты, одан кейінгі алты қабатты және шатыр деңгейін қамтиды. Жобада барлығы 49 тұрғын үй бірлігі жоспарланған.

- 18 дана 1+1 пәтер
- 24 дана 2+1 пәтер
- 3 дана 2+1 шатырлы дуплекс
- 4 дана 3+1 шатырлы дуплекс
- Балкон және терраса
- Кондиционер арқылы жылыту және салқындату жүйесі
- Оңтүстік, шығыс, солтүстік және батыс бағыттағы қасбеттер
- Теңізге дейінгі қашықтық — 1,7 км

Пәтер үлгілерінің әртүрлі болуы жеке тұруға арналған ықшам 1+1 нұсқадан бастап, кеңірек 2+1 жоспарларға және екі деңгейлі шатырлы дуплекстерге дейін таңдау жасауға мүмкіндік береді. 2+1 және 3+1 дуплекстер шатыр деңгейінде орналасатын екі қабатты тұрғын кеңістік ретінде жобаланған. Балкондар мен террасалар үйдің сыртқы кеңістігін күнделікті пайдалануға мүмкіндік береді.

Жоба сипаттамасында қала, табиғат, бассейн және көше көріністері көрсетілген. Нақты көрініс пәтердің блок ішіндегі орналасуына және қасбет бағытына байланысты анықталатындықтан, таңдалған пәтердің жоспары мен орналасуын жеке тексерген дұрыс. Оңтүстік, шығыс, солтүстік және батыс бағыттардың болуы сатып алушыға қолжетімді нұсқаларды жарық түсу бағыты бойынша салыстыруға мүмкіндік береді.

Кешеннің әлеуметтік және күнделікті инфрақұрылымы

Dream Homes Lilya 2 тұрғындары үшін демалыс, спорт және күнделікті қолайлылыққа арналған ортақ аумақтар жоспарланған. Ашық жүзу бассейні, фитнес залы мен сауна белсенді демалысқа жағдай жасайды. Демалыс бөлмесі, бар, кітапхана, барбекю аймағы және күрке тұрғындарға кешен аумағында уақыт өткізуге арналған бірнеше балама ұсынады.

- Ашық жүзу бассейні
- Фитнес залы, сауна және демалыс бөлмесі
- Бар, кітапхана, барбекю аймағы және күрке
- Үстел теннисі мен үстел футболы
- Балалар ойын алаңы
- Ашық автотұрақ және велосипед қоятын орын
- Лобби мен лифт
- Генератор, интернет және орталық спутниктік жүйе

Ашық автотұрақ көлік иелеріне арналған, ал жеке велосипед тұрағы велосипедтерді ретпен сақтауға көмектеседі. Лифт қабаттар арасындағы қозғалысты жеңілдетеді. Генератор, интернет инфрақұрылымы және орталық спутниктік жүйе тұрғын үй кешенінің техникалық жабдықталуын толықтырады. Балалар ойын алаңы отбасыларға пайдалы ортақ кеңістік ұсынады.

Аланияда теңізден 1,7 км қашықтықтағы жоба

Кешен мен теңіз арасындағы көрсетілген қашықтық 1,7 км құрайды. Бұл дерек жағалау бағытына қатынауды

бағалайтын сатып алушылар үшін маңызды. Жоба кезеңіндегі жылжымайтын мүлікті қарастырғанда нақты пәтердің жоспарын, қасбетін, қабатын, көрінісін, қолжетімділігін және сатып алу шарттарын өзекті құжаттар бойынша тексеру қажет.

Dream Homes Lilya 2 жобасындағы қолжетімді 1+1, 2+1 және шатырлы дуплекс нұсқалары туралы толық ақпарат алу үшін Alanya Home мамандарына хабарласыңыз. Команда өзекті жоспарларды, пәтер орналасуын және жобаға қатысты расталған мәліметтерді ұсынады.

МӘЛІМЕТТЕР

Outdoor amenities

✓ Doorman — Иә	✓ Security — Иә	✓ Pool — Иә
✓ Fitness — Иә	✓ Sauna — Иә	✓ Rest & BBQ areas — Иә
✓ Parking — Иә	✓ Rental Management — Иә	✓ Balcony — Иә
✓ Lift — Иә		

НЫСАН ФОТОСУРЕТТЕРІ

Галерея














Dream Homes
ALANYA HOME


Dream Homes
ALANYA HOME


Dream Homes
ALANYA HOME


Dream Homes
ALANYA HOME


Dream Homes
ALANYA HOME


Dream Homes


Dream Homes
ALANYA HOME


Dream Homes



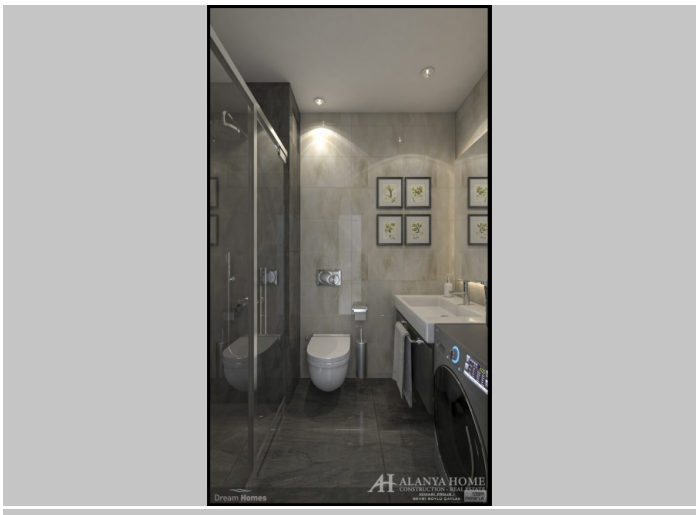

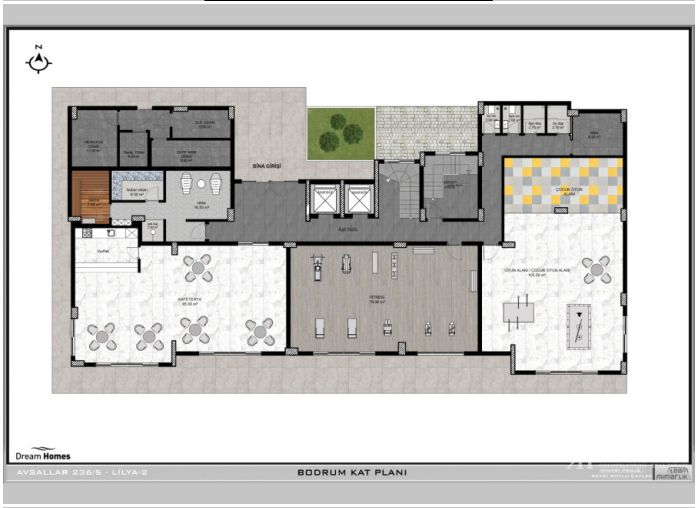

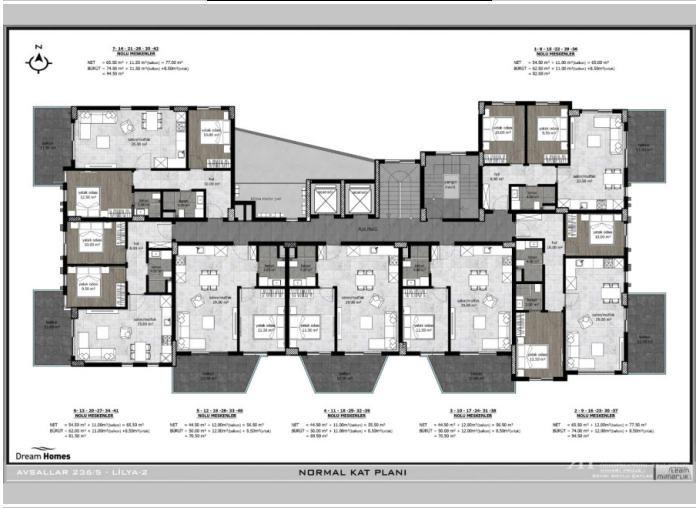

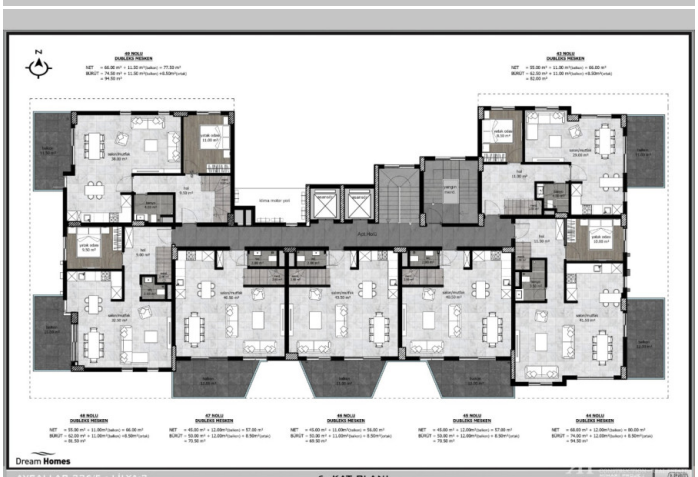

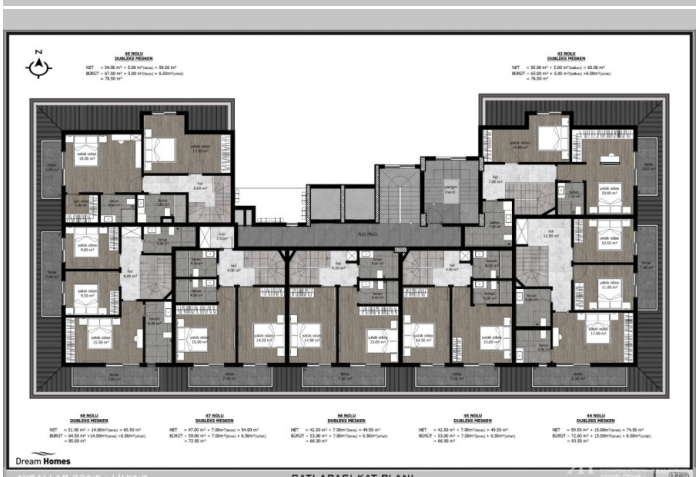

Alanya Home Construction & Real Estate
alanya-home.com
https://alanya-home.com/property/1790/kz/alaniyaday_11_zhne_21_pterler_dream_homes_lilya_2