آپارتمان مبله ۲+۱ در یکتا تاورز محموتلار آلانیا

MAHMUTLAR, ALANYA 07400



قیمت
151.000€

ارزش تخمینی کارشناسی

ملک
نمای کلی

SQUARE **85m2**	کف **6**	کل فروز **13**
قیمت ها از **151000€**		

درباره ملک
توضیحات

این آپارتمان کاملاً مبله با پلان ۲+۱ در پروژه یکتا تاورز، واقع در محموتلار آلانیا قرار دارد. مساحت واحد ۸۵ مترمربع است و در طبقه ششم واقع شده است. یک حمام، یک سرویس بهداشتی و یک بالکن در اختیار ساکنان قرار دارد. این واحد همچنین بخشی از مجتمعی با مجموعه کامل فعالیت‌ها و امکانات رفاهی است.

مشخصات آپارتمان ۲+۱ در یکتا تاورز محموتلار

- پلان ۲+۱

- مساحت ۸۵ مترمربع
- واقع در طبقه ششم
- کاملاً مبله
- یک حمام
- یک سرویس بهداشتی
- یک بالکن
- مجتمع دارای مجموعه کامل فعالیت‌ها و امکانات

این ملک با متراژ مشخص و پلان ۲+۱، فضای مسکونی تعریف‌شده‌ای را در اختیار خریدار قرار می‌دهد. ارائه واحد به‌صورت کاملاً مبله، نیاز به تهیه کامل اثاثیه را کاهش می‌دهد. وجود یک حمام، یک سرویس بهداشتی و یک بالکن نیز اجزای اصلی ذکرشده برای این آپارتمان را تشکیل می‌دهد.

قرار گرفتن واحد در طبقه ششم، یکی دیگر از اطلاعات مهم برای افرادی است که هنگام انتخاب ملک به طبقه ساختمان توجه دارند. این آپارتمان در پروژه یکتا تاورز قرار گرفته و بر اساس اطلاعات ارائه‌شده، مجتمع از فعالیت‌ها و امکانات کامل برخوردار است. با این حال، نوع دقیق امکانات در مشخصات منبع اعلام نشده است و بهتر است فهرست فعلی آن‌ها پیش از بازدید بررسی شود.

موقعیت پروژه یکتا تاورز در محموتلار آلانیا

ملک در محموتلار، یکی از مناطق آلانیا، واقع شده است. مشخص بودن نام منطقه و مجتمع، جست‌وجو و مقایسه این واحد را برای متقاضیانی که روی محموتلار تمرکز دارند آسان‌تر می‌کند. در اطلاعات موجود، فاصله ملک تا دریا، مراکز خرید، حمل‌ونقل عمومی یا دیگر نقاط شهری ذکر نشده است؛ بنابراین جزئیات دقیق موقعیت باید جداگانه استعلام شود.

ترکیب پلان ۲+۱، مساحت ۸۵ مترمربع، مبلمان کامل و قرارگیری در مجتمعی مجهز، این آپارتمان را به گزینه‌ای قابل بررسی برای خریداران ملک در محموتلار تبدیل می‌کند. برای دریافت اطلاعات تأییدشده بیشتر درباره واحد و امکانات فعلی مجتمع یا هماهنگی بازدید، با Alanya Home تماس بگیرید.

جزئیات

امکانات رفاهی در فضای باز

دربان — بله	امنیت — بله	استخر — بله
استخر سرپوشیده — بله	تناسب اندام — بله	سونا — بله
حمام — بله	اتاق بخار — بله	مناطق استراحت و باربیکیو — بله
اتاق بازی — بله	توقفگاه خودرو — بله	مدیریت اجاره — بله
بالکن — بله	بلند کردن — بله	

گالری

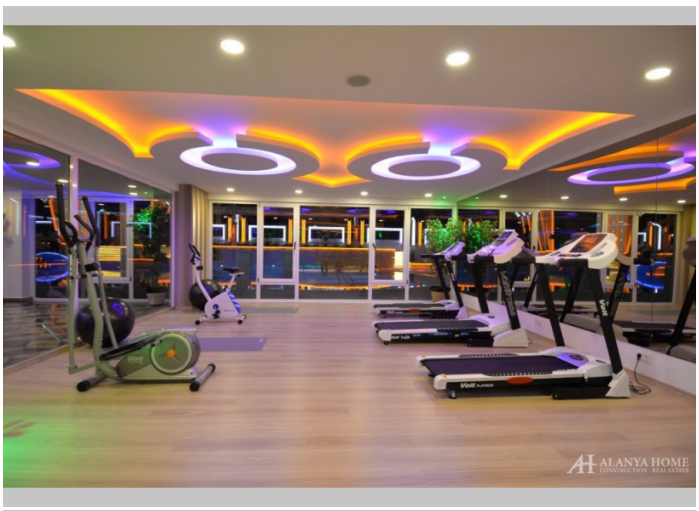



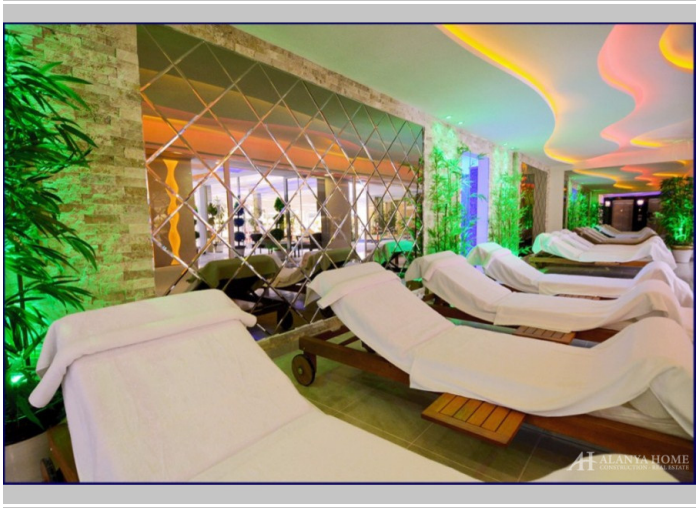











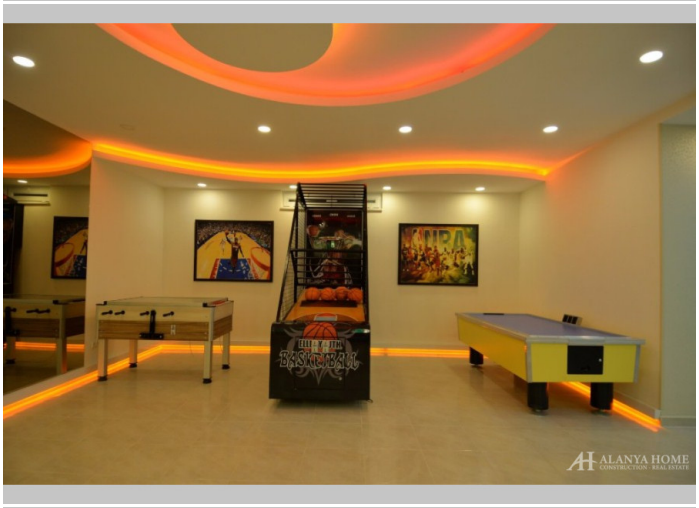









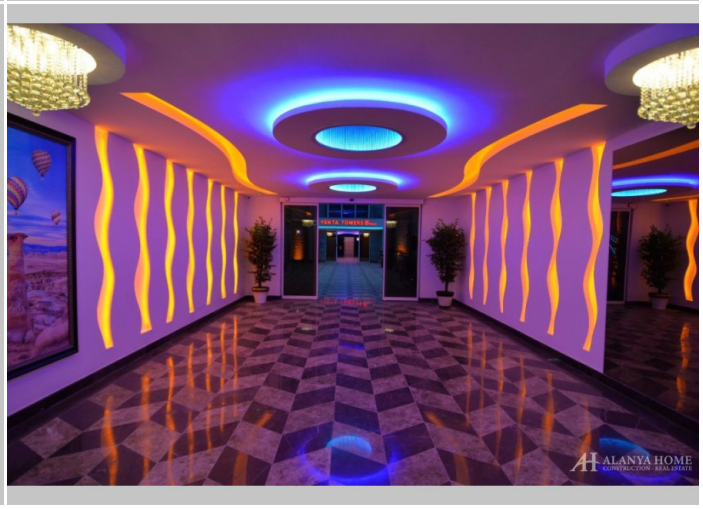














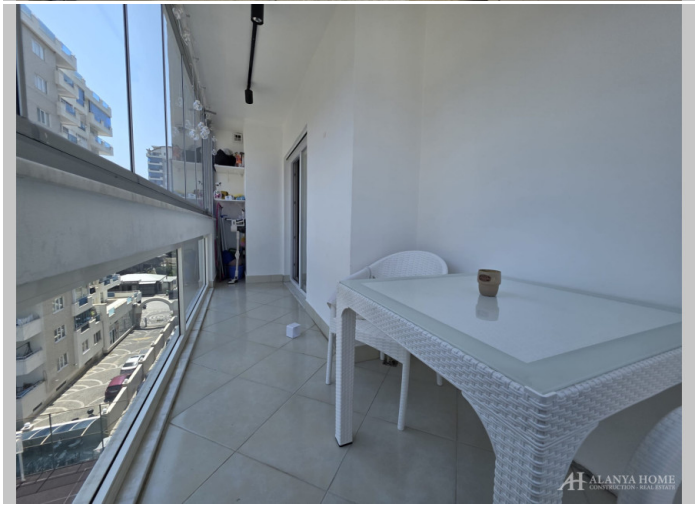

Alanya Home Construction & Real Estate
alanya-home.com
https://alanya-home.com/property/1787/fa/apartman_mblh_dr_ykta_tavrz_mhmvtlar_alanya