Мебльована квартира 2+1 у White Sail, Махмутлар

MAHMUTLAR, ALANYA 07400



ЦІНА
€133.000

ОРІЄНТОВНА ЕКСПЕРТНА ВАРТІСТЬ

НЕРУХОМІСТЬ

Огляд

ПЛОЩА **110m2**	ПОВЕРХ **7**	ЗАГАЛЬНА КІЛЬКІСТЬ ПОВЕРХІВ **9**
ЦІНИ ВІД **€133000**	ПЕРЕГЛЯНУТИ **Море**	З МОРЯ **до 800 м**

ПРО НЕРУХОМІСТЬ

Опис

Мебльована квартира планування 2+1 розташована на 7 поверсі комплексу White Sail у районі Махмутлар, Аланія. Площа квартири становить 110 м²; передбачено два WC, дві ванні кімнати та один балкон. У комплексі є відкритий і критий басейни, фітнес-зал, сауна, парова кімната, дитячі ігрові зони, відкрита автостоянка, генератор і відеоспостереження.

Квартира 2+1 площею 110 м² у White Sail

- Район: Махмутлар, Аланія
- Комплекс: White Sail
- Планування: 2+1
- Загальна площа: 110 м²
- Поверх: 7
- Квартира продається з меблями
- Два WC та дві ванні кімнати
- Один балкон
- Відкритий і критий басейни
- Фітнес-зал, сауна та парова кімната
- Дитячі ігрові зони
- Відкрита автостоянка
- Генератор, централізована супутникова система та камери відеоспостереження

Площа 110 м² забезпечує практичний житловий простір для планування 2+1. Наявність двох WC і двох ванних кімнат особливо зручна для сім'ї, спільного проживання або приймання гостей. Один балкон доповнює внутрішнє планування квартири та створює окрему відкриту зону.

Квартира пропонується з меблями, тому покупцеві не потрібно починати облаштування повністю з нуля. Це може бути практично для тих, хто шукає готовий варіант у Махмутларі та хоче скоротити час між купівлею нерухомості й початком її використання. Точний перелік меблів та предметів, що входять у продаж, варто підтвердити під час перегляду.

Інфраструктура White Sail охоплює зони для відпочинку, фізичної активності та повсякденного комфорту. Відкритий басейн можна використовувати у відповідний сезон, а критий басейн розширює можливості для плавання незалежно від умов на відкритому повітрі. Фітнес-зал дозволяє тренуватися без необхідності залишати територію комплексу.

Сауна та парова кімната доповнюють оздоровчу інфраструктуру резиденції. Для дітей передбачені ігрові зони, що є важливою перевагою для покупців із сім'єю. Відкрита автостоянка забезпечує місце для паркування на території, а генератор підтримує роботу комплексу у випадку перебоїв із електропостачанням.

Серед технічних і безпекових характеристик також зазначені централізована система супутникового телебачення та камери відеоспостереження. Сукупність цих елементів робить об'єкт функціональним варіантом для тих, кому важливі мебльована квартира та розвинена внутрішня інфраструктура житлового комплексу.

Житло з інфраструктурою комплексу в Махмутларі

Квартира розташована в Махмутларі, одному з районів Аланії. Об'єкт може зацікавити покупців, які розглядають просторе планування 2+1 на 7 поверсі та цінують доступ до басейнів, спортивних і релаксаційних зон безпосередньо в резиденції. Водночас у вихідних даних не зазначені відстані до моря, магазинів або громадського транспорту, тому ці параметри рекомендується уточнити перед ухваленням рішення.

Щоб отримати актуальну інформацію про квартиру в White Sail, погодити перегляд і уточнити склад меблів та умови продажу, зверніться до Alanya Home.

ДЕТАЛІ

Зручності на природі

✓ Doorman — Так	✓ Security — Так	✓ Басейн — Так
✓ Indoor pool — Так	✓ Aquapark — Так	✓ Fitness — Так
✓ Sauna — Так	✓ Turkish Bath — Так	✓ Steam Room — Так
✓ Rest & BBQ areas — Так	✓ Паркінг — Так	✓ Rental Management — Так
✓ Балкон — Так	✓ Ліфт — Так	

ФОТОГРАФІЇ НЕРУХОМОСТІ

Галерея





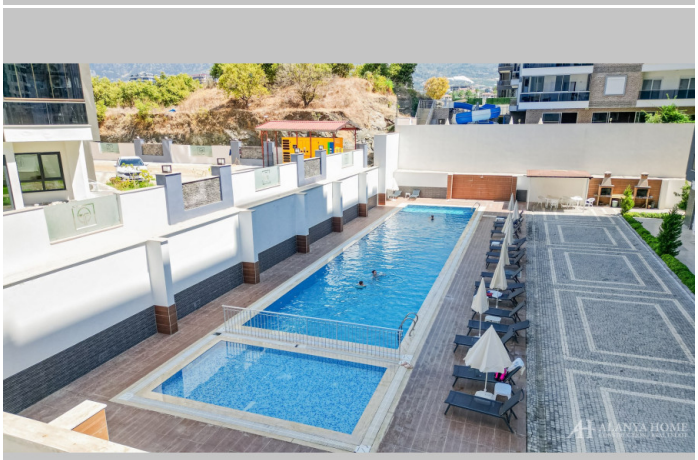





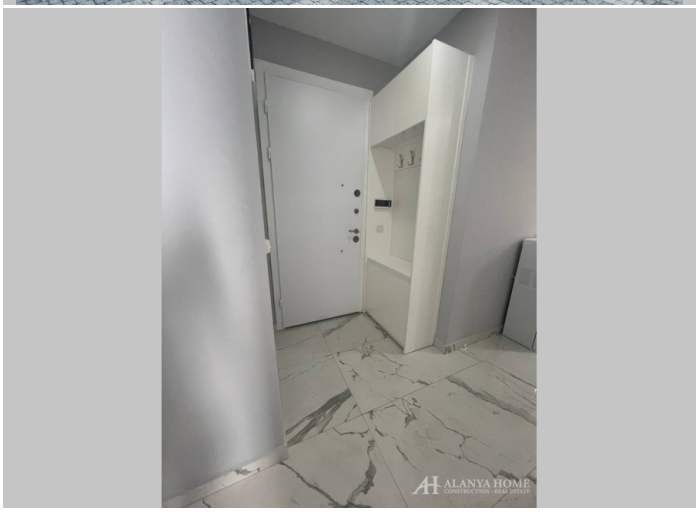



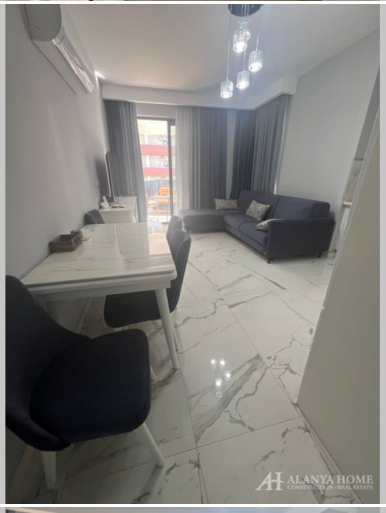
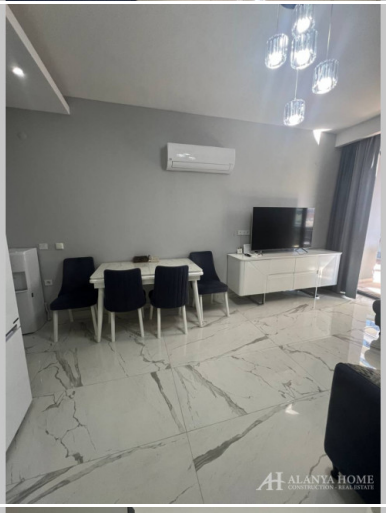

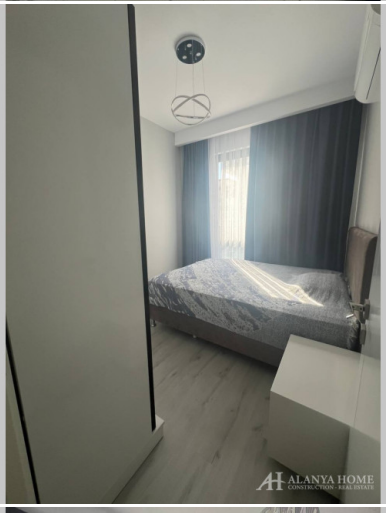
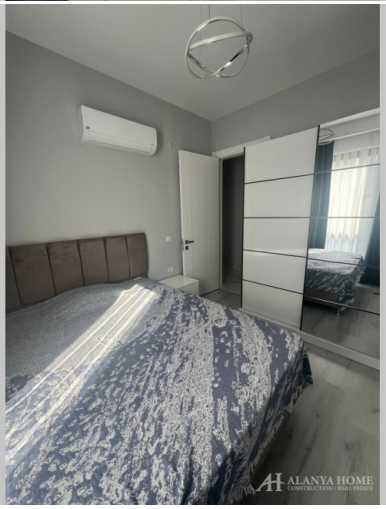
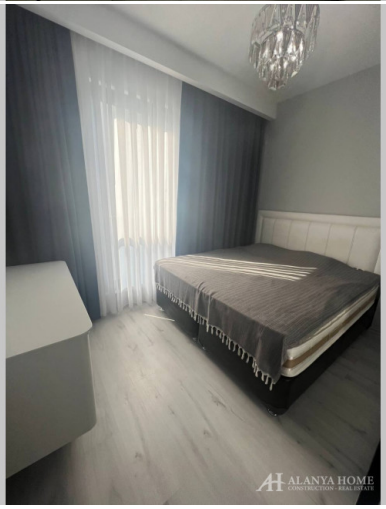

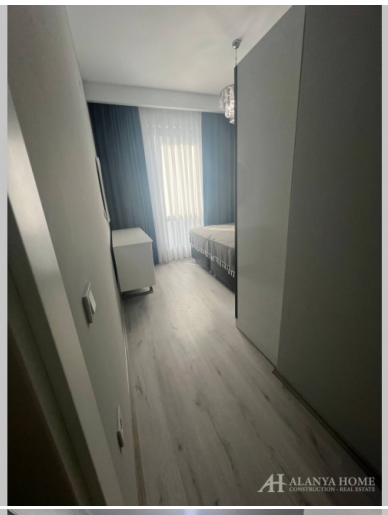
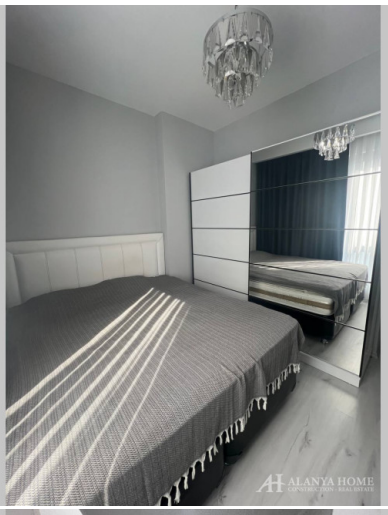









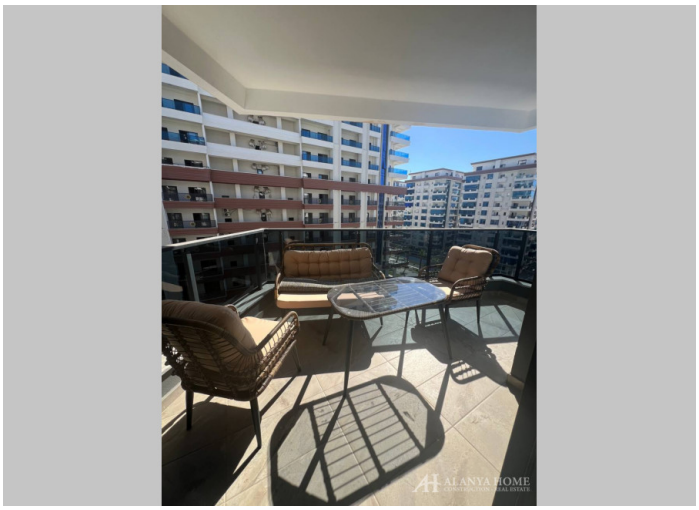

Alanya Home Construction & Real Estate
alanya-home.com
https://alanya-home.com/property/1786/ua/meblovana_kvartira_21_u_white_sail_makhmutlar