Мебльована квартира 2+1 у Sea Star, Тосмур

TOSMUR, ALANYA 07400



ЦІНА
€174.000

ОРІЄНТОВНА ЕКСПЕРТНА ВАРТІСТЬ

ПІДХОДИТЬ ДЛЯ ВНП

НЕРУХОМІСТЬ

Огляд

ПРАВО НА ОТРИМАННЯ ПОСВІДКИ НА ПРОЖИВАННЯ ✓ **Так**	ПЛОЩА **115m2**	ПОВЕРХ **3**
ЗАГАЛЬНА КІЛЬКІСТЬ ПОВЕРХІВ **9**	ЦІНИ ВІД **€174000**	ПЕРЕГЛЯНУТИ **Море**
З МОРЯ **до 200 м**		

ПРО НЕРУХОМІСТЬ

Опис

Повністю мебльована квартира 2+1 площею 115 м² розташована на третьому поверсі комплексу Sea Star у районі Тосмур, Аланія. Відстань до моря становить лише 250 метрів. Комплекс має розвинену внутрішню

інфраструктуру. Об’єкт заявлений як придатний для оформлення посвідки на проживання, однак актуальні вимоги необхідно перевірити перед купівлею.

Квартира 2+1 у комплексі Sea Star у Тосмурі

- **Планування:** 2+1
- **Загальна площа:** 115 м²
- **Поверх:** третій
- **Стан:** повністю мебльована
- **Комплекс:** Sea Star
- **Район:** Тосмур, Аланія
- **Відстань до моря:** 250 метрів
- **Інфраструктура:** комплекс із широким набором зручностей
- **Статус:** заявлена придатність для оформлення посвідки на проживання

Площа 115 м² забезпечує достатньо простору для практичного планування з двома спальнями та окремою житловою зоною. Квартира продається з повним меблюванням, що скорочує витрати часу на облаштування після придбання. Це зручний варіант для покупців, які шукають готову нерухомість в Аланії без необхідності самостійно підбирати основні меблі.

Розташування на третьому поверсі підходить для комфортного повсякденного проживання. Комплекс Sea Star заявлений як комплекс із повною внутрішньою інфраструктурою. Оскільки конкретний перелік об’єктів і послуг у вихідних даних не зазначений, його варто уточнити під час консультації або перегляду нерухомості.

Життя біля моря в районі Тосмур

Одна з головних переваг цієї квартири — відстань лише 250 метрів до моря. Таке розташування дозволяє швидко діставатися узбережжя та робить об’єкт практичним для постійного проживання або тривалого перебування в Аланії. Район Тосмур є частиною міської зони Аланії, тому покупець отримує поєднання близькості до моря та проживання в житловому районі.

У пропозиції зазначено, що квартира придатна для оформлення посвідки на проживання. Міграційні правила, статус районів і вимоги до вартості нерухомості можуть змінюватися, тому перед укладенням угоди необхідно отримати актуальне підтвердження у профільного фахівця та відповідних офіційних органів.

Зверніться до Alanya Home, щоб уточнити склад інфраструктури Sea Star, перевірити актуальний статус об’єкта та домовитися про перегляд цієї мебльованої квартири 2+1 у Тосмурі.

ДЕТАЛІ

Зручності на природі

✓ Doorman — Так	✓ Security — Так	✓ Басейн — Так
✓ Sauna — Так	✓ Rest & BBQ areas — Так	✓ Паркінг — Так
✓ Rental Management — Так	✓ Балкон — Так	✓ Ліфт — Так

ФОТОГРАФІЇ НЕРУХОМОСТІ

Галерея

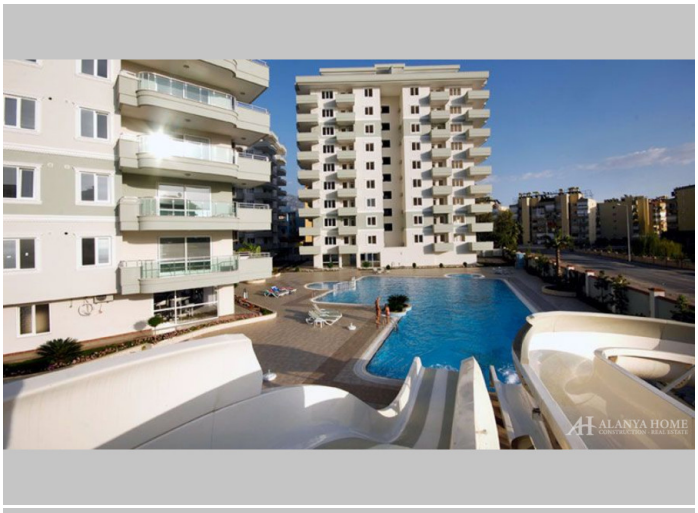











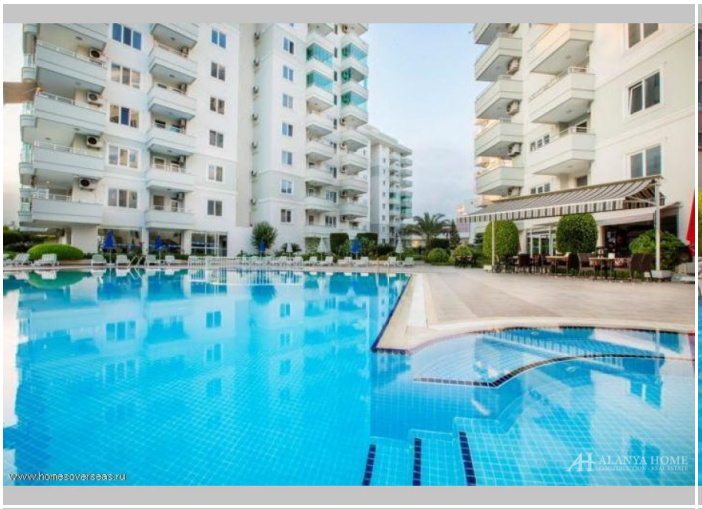







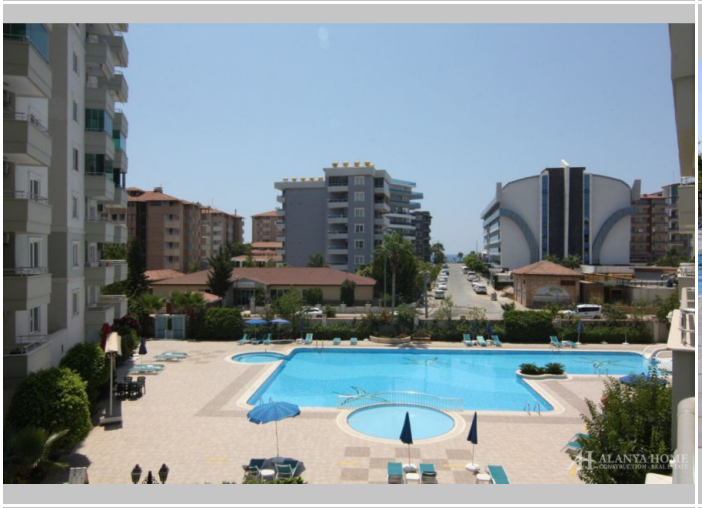






GENCTÜRK








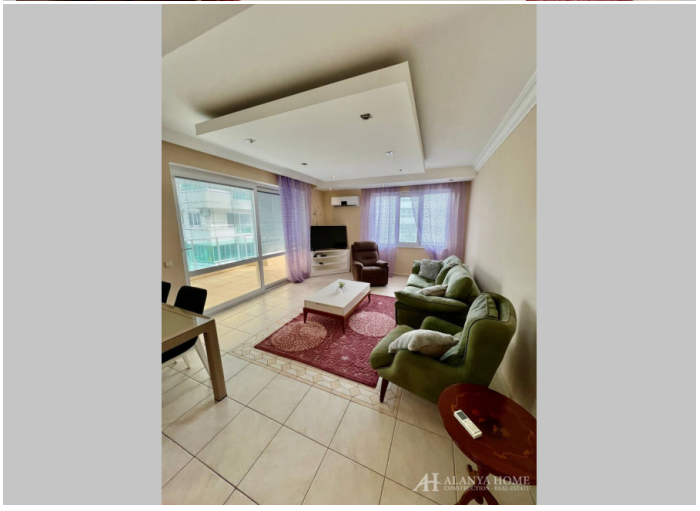







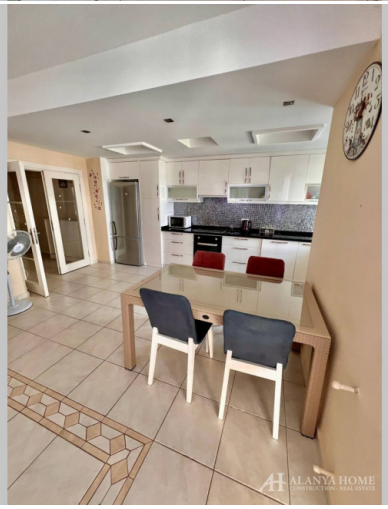






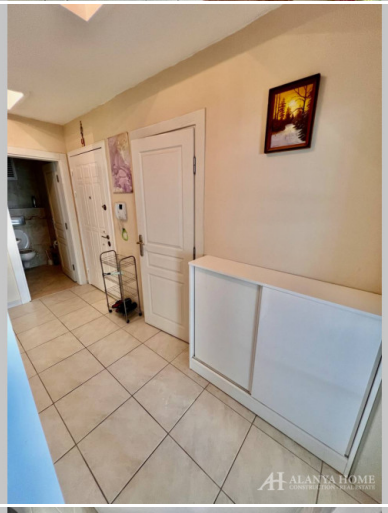








Alanya Home Construction & Real Estate
alanya-home.com
https://alanya-home.com/property/1785/ua/meblovana_kvartira_21_u_sea_star_tosmur