Tosmur Sea Star’da Eşyalı 2+1 Daire, 115 m²

TOSMUR, ALANYA 07400



FİYAT
€174.000

TAHMİNİ EKSPER DEĞERİ

İKAMETE UYGUN

MÜLK

Genel Bakış

İKAMET IÇIN UYGUN ✓ **Evet**	ALANI **115m2**	KAT **3**
TOPLAM KAT **9**	MIN FIYAT **€174000**	MANZARA **Deniz**
DENIZDEN **200 metre**		

HAKKINDA

Açıklama

Alanya Tosmur’daki Sea Star kompleksinde bulunan bu 2+1 daire, 115 m² büyüklüğünde ve üçüncü kattadır. Tam eşyalı olarak sunulan daire, denize yalnızca 250 metre mesafededir ve kapsamlı aktivite olanaklarına

sahip bir komplekste yer almaktadır. İkamet başvurusuna uygun olduğu belirtilen mülkün güncel resmî koşulları ve alıcıya özel uygunluğu ayrıca doğrulanmalıdır.

Sea Star Tosmur’da 115 m² tam eşyalı 2+1 daire

- 2+1 oda düzeni
- 115 m² kullanım alanı
- Üçüncü katta konum
- Tam eşyalı teslim
- Kapsamlı aktivite olanakları sunan kompleks
- Denize yaklaşık 250 metre mesafe
- İkamet başvurusuna uygun olduğu belirtilmiştir

Dairenin 2+1 planı, ana yaşam alanına ek olarak iki ayrı oda sunan kullanışlı bir yerleşime sahiptir. Belirtilen 115 m² büyüklük, günlük yaşam için geniş bir iç mekân sağlar. Mülkün tam eşyalı olarak sunulması, taşınma öncesinde temel mobilyaların ayrıca temin edilmesi ihtiyacını azaltır.

Üçüncü kattaki konumu, giriş ve alt katlar yerine daha üst seviyede bir yaşam alanı tercih eden alıcılar açısından değerlendirilebilir. Sea Star’ın tam aktiviteli bir kompleks olduğu belirtilmiştir. Sunulan kaynakta aktivite ve sosyal olanakların tek tek isimleri yer almadığından, mevcut tesislerin ayrıntıları ve kullanım koşulları inceleme sırasında ayrıca teyit edilebilir.

Tosmur’da denize 250 metre mesafede yaşam

Sea Star, Alanya’nın Tosmur bölgesinde yer almaktadır. Dairenin denize yaklaşık 250 metre uzaklıkta olması, sahile uzun bir yolculuk yapmadan ulaşmak isteyenler için önemli bir konum avantajıdır. Bu mesafe, deniz kenarında yürüyüş yapmayı ve sahili günlük yaşamın bir parçası hâline getirmeyi kolaylaştırır.

Tam eşyalı iç mekân, 115 m² büyüklük, üçüncü kat konumu ve denize yakınlık bir araya geldiğinde daire, Tosmur’da kullanıma hazır bir konut arayanlar için işlevsel bir seçenek oluşturur. Kompleks bünyesindeki aktivite olanakları da bağımsız bir apartman dairesine kıyasla site yaşamını tercih eden alıcılara hitap edebilir.

Mülkün ikamet başvurusuna uygun olduğu belirtilmektedir. Bununla birlikte ikamet mevzuatı, bölgesel sınırlamalar ve kişisel uygunluk şartları zaman içinde değişebileceği için satın alma kararı verilmeden önce güncel durumun ilgili resmî kurumlardan ve yetkin bir uzmandan doğrulanması önerilir.

Sea Star Tosmur’daki bu tam eşyalı 2+1 dairenin güncel durumu, ayrıntıları ve yerinde gösterim randevusu için Alanya Home ile iletişime geçebilirsiniz.

DETAYLAR

Açık hava olanakları

✓ Kapıcı — Evet	✓ Güvenlik — Evet	✓ Havuz — Evet
✓ Sauna — Evet	✓ Dinlenme ve barbekü alanları — Evet	✓ Otopark — Evet
✓ Kiralama Yönetimi — Evet	✓ Balkon — Evet	✓ Asansör — Evet

MÜLK FOTOĞRAFLARI

Galeri

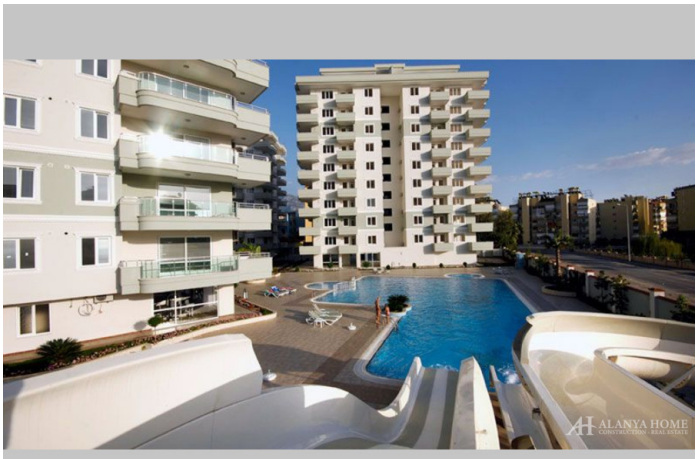











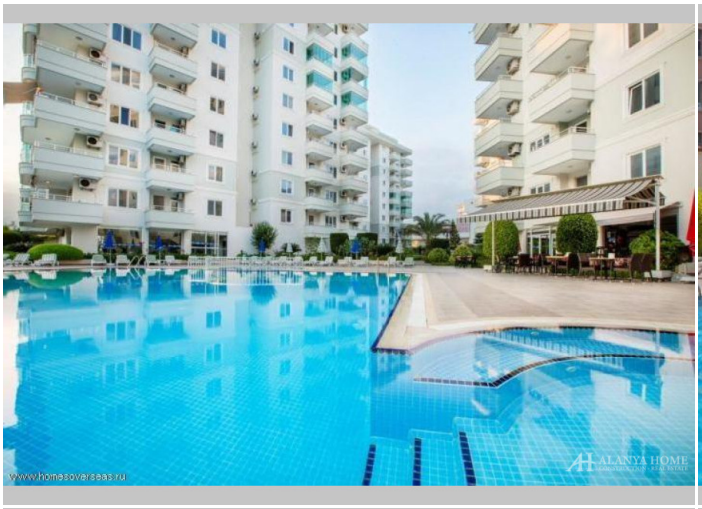







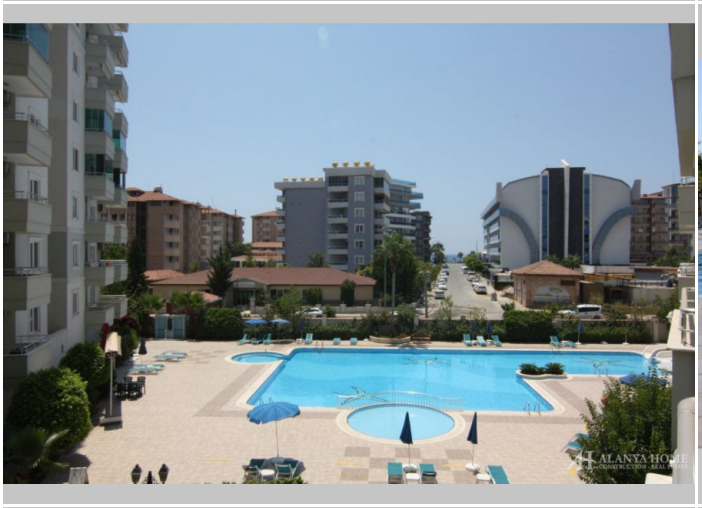






GENCTÜRK








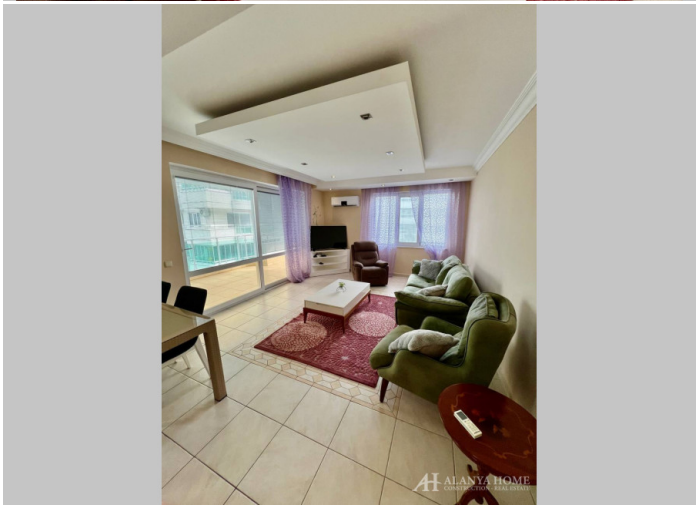







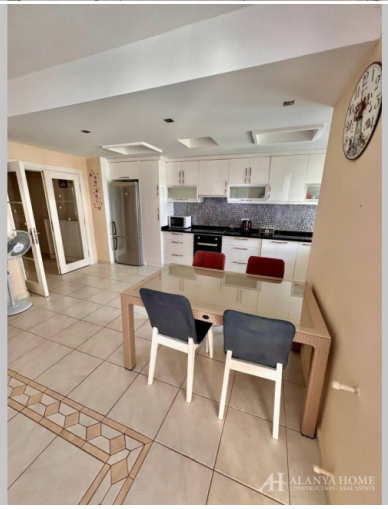






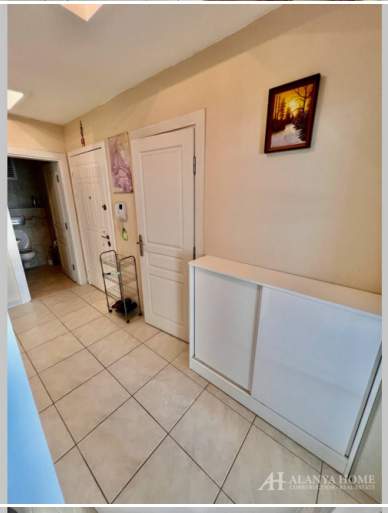








Alanya Home Construction & Real Estate
alanya-home.com
https://alanya-home.com/property/1785/tr/tosmur_sea_starda_esyali_21_daire_115_m