Меблированная квартира 2+1 в Sea Star, Тосмур

TOSMUR, ALANYA 07400



ЦЕНА
€174.000

ОЦЕНОЧНАЯ ЭКСПЕРТНАЯ СТОИМОСТЬ

ПОДХОДИТ ДЛЯ ВНЖ

ОБЪЕКТ

Обзор

ПОДХОДИТ ДЛЯ ВНЖ ✓ Да	ПЛОЩАДЬ 115м2	ЭТАЖ 3
ЭТАЖНОСТЬ 9	ЦЕНА ОТ €174000	ВИД Море
ОТ МОРЯ до 200 м		

ОБ ОБЪЕКТЕ

Описание

Полностью меблированная квартира 2+1 площадью 115 м² расположена на третьем этаже комплекса Sea Star в районе Тосмур, Аланья. Жильё находится всего в 250 метрах от моря, а жильцам доступна развитая внутренняя

инфраструктура комплекса. По предоставленной информации, объект подходит для оформления ВНЖ, однако актуальные требования необходимо подтвердить перед покупкой.

Квартира 2+1 площадью 115 м² в комплексе Sea Star

- **Планировка:** 2+1
- **Общая площадь:** 115 м²
- **Этаж:** третий
- **Состояние:** полностью меблирована
- **Комплекс:** Sea Star
- **Район:** Тосмур, Аланья
- **Расстояние до моря:** 250 метров
- **Инфраструктура:** комплекс с полным набором объектов для отдыха и повседневного комфорта
- **ВНЖ:** по предоставленной информации, объект подходит для подачи на вид на жительство

Планировка 2+1 и площадь 115 м² делают эту квартиру подходящим вариантом для покупателей, которым требуется просторное жильё в обжитом районе Аланьи. Объект продаётся полностью меблированным, поэтому будущему владельцу не потребуется начинать обустройство с покупки основного комплекта мебели. Точный перечень предметов, включённых в стоимость, рекомендуется зафиксировать при просмотре и в документах сделки.

Квартира находится на третьем этаже Sea Star — жилого комплекса с развитой внутренней инфраструктурой. Исходное предложение указывает на наличие полного набора активностей и удобств комплекса, однако конкретный перечень объектов не приведён. Перед принятием решения специалисты Alanya Home могут уточнить действующие услуги, режим их работы, условия пользования и размер расходов на содержание комплекса.

Жизнь в Тосмуре в 250 метрах от моря

Sea Star расположен в Тосмуре, одном из районов Аланьи, а заявленное расстояние от комплекса до моря составляет 250 метров. Такая близость позволяет быстро добираться до побережья и делает квартиру практичной для постоянного проживания или сезонного использования. При этом в объявлении не указано наличие вида на море, поэтому данная характеристика не включена в описание объекта.

Согласно предоставленной информации, квартира имеет статус, подходящий для оформления вида на жительство. Иммиграционные правила, перечень открытых районов, кадастровая стоимость и требования к заявителям могут меняться. До внесения задатка следует получить актуальную профессиональную и официальную проверку возможности подачи на ВНЖ именно по этому объекту и для конкретного покупателя.

Свяжитесь с Alanya Home, чтобы запросить актуальные сведения о квартире, составе мебели и инфраструктуре Sea Star, а также согласовать просмотр объекта в Тосмуре.

ДЕТАЛИ

Удобства на открытом воздухе

✓ Швейцар — Да	✓ Охрана — Да	✓ Бассейн — Да
✓ Сауна — Да	✓ Площадки для отдыха и барбекю — Да	✓ Стоянка — Да
✓ Управление арендой — Да	✓ Балкон — Да	✓ Лифт — Да

ФОТОГРАФИИ ОБЪЕКТА

Галерея

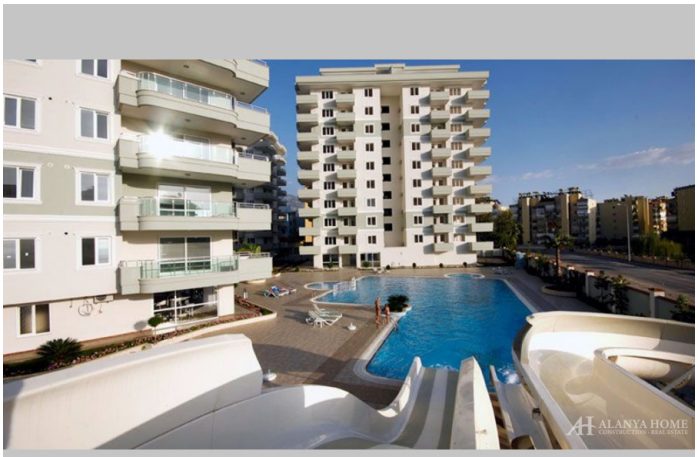











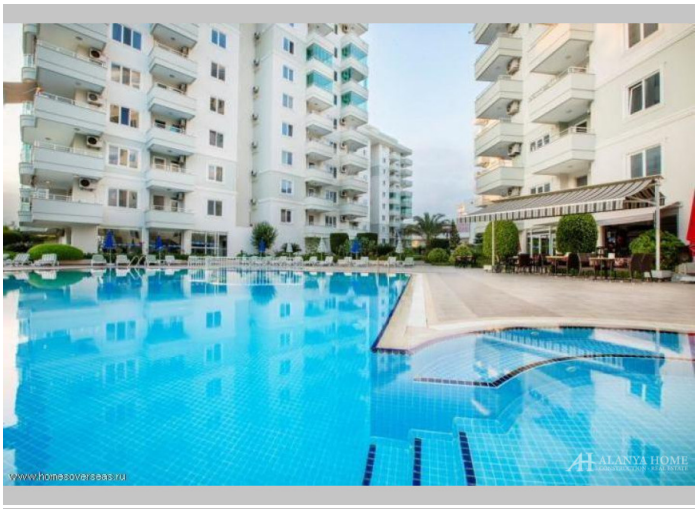







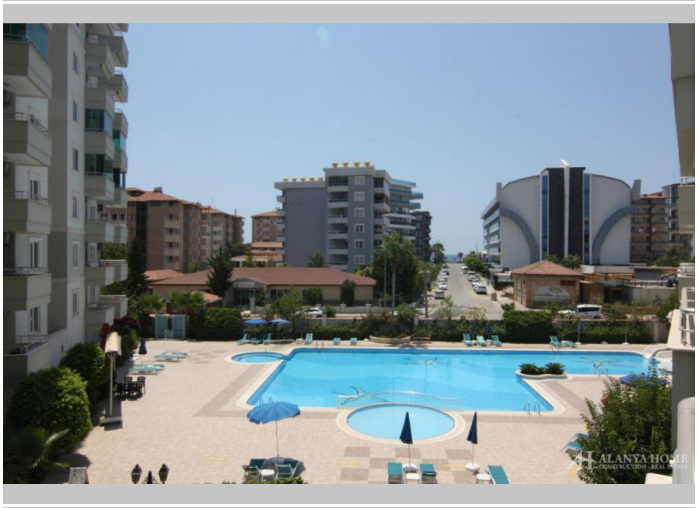






GENCTÜRK
















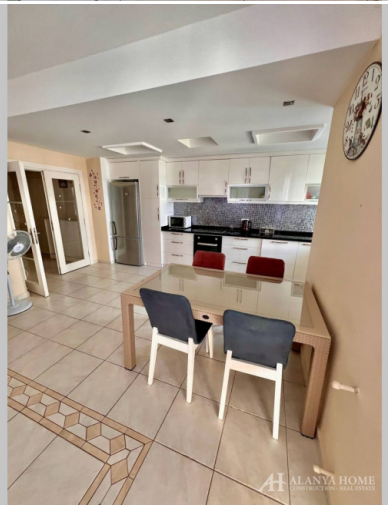






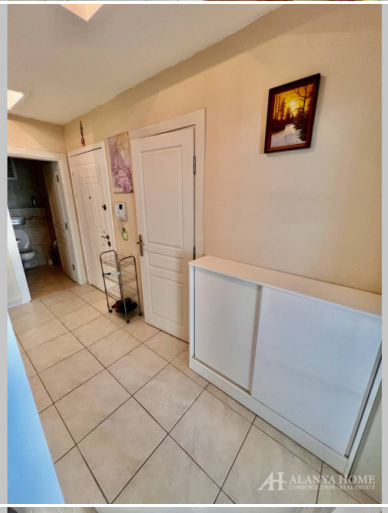








Alanya Home Construction & Real Estate
alanya-home.com
https://alanya-home.com/property/1785/ru/meblirovannaya_kvartira_21_v_sea_star_tosmur