Тосмурдағы Sea Star кешенінде 2+1 жиһазды пәтер

TOSMUR, ALANYA 07400



БАҒАСЫ
€174.000

БОЛЖАМДЫ САРАПТАМАЛЫҚ ҚҰН

ТҰРУҒА РҰҚСАТҚА ЖАРАМДЫ

ЖЫЛЖЫМАЙТЫН МҮЛІК

Шолу

ТҰРУҒА РҰҚСАТ АЛУ ҚҰҚЫҒЫ ✓ Иә	АЛАНЫ 115м2	ҚАБАТ 3
ҚАБАТТАР САНЫ 9	ТӨМЕНГІ БАҒА €174000	КӨРІНІС Теңіз
ТЕҢІЗДЕН 200 м-ге дейін		

НЫСАН ТУРАЛЫ

Сипаттама

Аланияның Тосмур ауданындағы Sea Star кешенінде орналасқан бұл толық жиһаздалған 2+1 пәтердің жалпы ауданы 115 м². Үшінші қабаттағы баспана теңізден небәрі 250 метр қашықтықта орналасқан және тұрғындарға

кешеннің әлеуметтік мүмкіндіктерін пайдалануға жағдай жасайды. Нысан тұруға ықтиярхат рәсімдеуге жарамды ретінде ұсынылған, алайда қолданыстағы талаптарды сатып алу алдында тексеру қажет.

Sea Star кешеніндегі пәтердің негізгі сипаттамалары

- Орналасқан жері: Тосмур, Алания
- Кешен: Sea Star
- Жоспарлануы: 2+1
- Жалпы ауданы: 115 м²
- Қабаты: 3-қабат
- Жағдайы: толық жиһаздалған
- Кешеннің әлеуметтік мүмкіндіктері бар
- Теңізге дейінгі қашықтық: 250 метр
- Тұруға ықтиярхат рәсімдеуге жарамды ретінде ұсынылған

115 м² аумақ 2+1 жоспарындағы күнделікті тұрмысқа жеткілікті кеңістік ұсынады. Пәтердің толық жиһазбен сатылуы жаңа иесіне жиһазды бөлек таңдау және тасымалдау қажеттілігін азайтады. Бұл ерекшелік нысанды Аланияда тұрақты тұруға немесе маусымдық пайдалануға дайын баспана іздейтін сатып алушылар үшін практикалық нұсқа етеді.

Пәтер Sea Star кешенінің үшінші қабатында орналасқан. Дереккөзде кешен толық әлеуметтік мүмкіндіктері бар тұрғын үй ретінде көрсетілген. Алайда жекелеген нысандар мен қызметтердің нақты тізімі берілмегендіктен, сатып алушыларға кешен инфрақұрылымының қазіргі жағдайын және пайдалану шарттарын көру кезінде нақтылау ұсынылады.

Тосмурда теңізге жақын орналасудың артықшылығы

Теңізден 250 метр қашықтықта орналасуы жағалауға жаяу жетуді ыңғайлы етеді. Тосмурдағы бұл мекенжай Аланиядан жағажайға жақын, толық жиһаздалған және кең 2+1 пәтер іздейтіндер үшін назар аударуға тұрарлық. Нысанның нақты ауданы, қабаты және жиһаздалуы таңдау кезінде негізгі сипаттамаларды алдын ала бағалауға мүмкіндік береді.

Пәтер тұруға ықтиярхат рәсімдеуге жарамды деп көрсетілген. Дегенмен көші-қон ережелері мен аудан мәртебесі өзгеруі мүмкін, сондықтан өтініш берушінің жеке жағдайына қатысты талаптарды мәміле алдында ресми органдардан немесе білікті маманнан тексерген дұрыс.

Sea Star кешеніндегі осы пәтер туралы қосымша мәлімет алу, көру уақытын белгілеу және сатып алу рәсімін талқылау үшін Alanya Home компаниясына хабарласыңыз.

МӘЛІМЕТТЕР

Outdoor amenities

✓ Doorman — Иә	✓ Security — Иә	✓ Pool — Иә
✓ Sauna — Иә	✓ Rest & BBQ areas — Иә	✓ Parking — Иә
✓ Rental Management — Иә	✓ Balcony — Иә	✓ Lift — Иә

НЫСАН ФОТОСУРЕТТЕРІ

Галерея

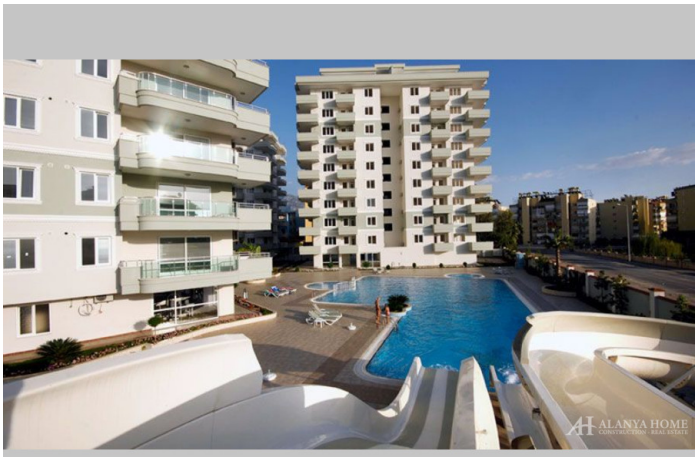











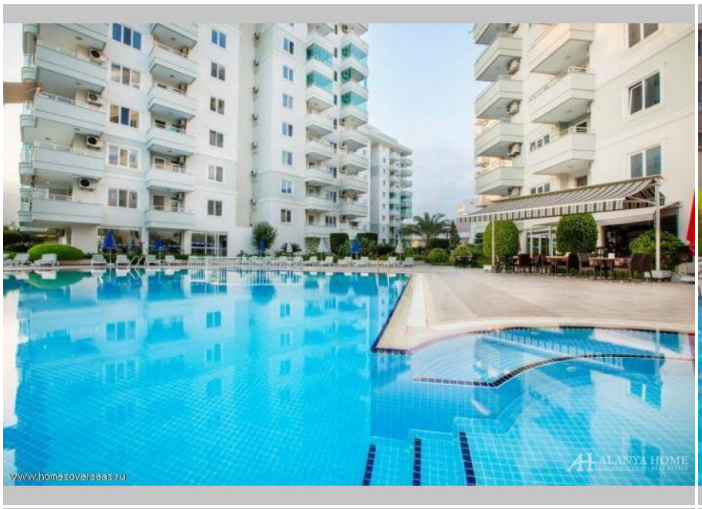



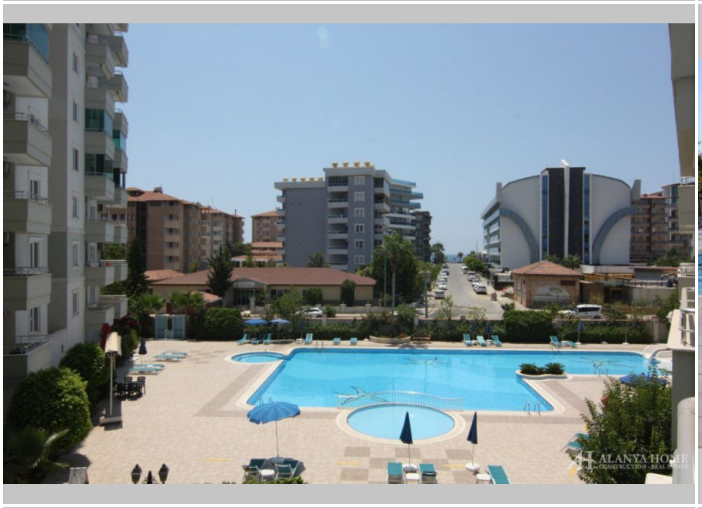



















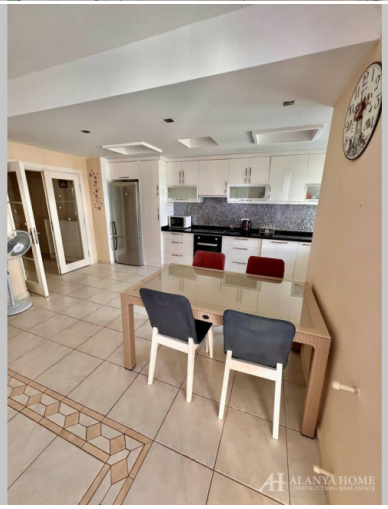






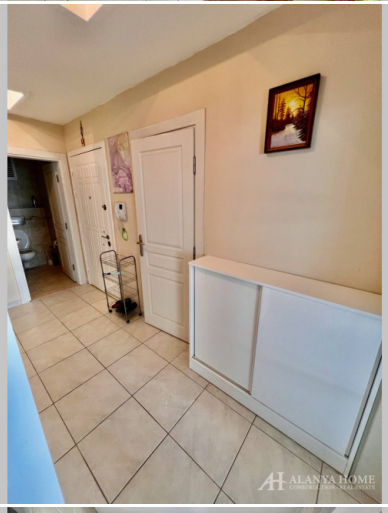








Alanya Home Construction & Real Estate
alanya-home.com
https://alanya-home.com/property/1785/kz/tosmurday_sea_star_kesheninde_21_zhiazdy_pter