Appartement 2+1 meublé à Sea Star Tosmur, Alanya

TOSMUR, ALANYA 07400



PRIX
€174.000

VALEUR EXPERTE ESTIMÉE

ÉLIGIBLE AU TITRE DE SÉJOUR

BIEN

Aperçu

ÉLIGIBILITÉ AU PERMIS DE SÉJOUR ✓ **Oui**	SQUARE **115m2**	ÉTAGE **3**
TOTAL D'ÉTAGES **9**	PRIX MIN **€174000**	VOIR **Mer**

À PROPOS

Description

Cet appartement 2+1 entièrement meublé de 115 m² se situe au troisième étage de la résidence Sea Star, à Tosmur, Alanya. La résidence propose des équipements communs et la mer se trouve à environ 250 mètres. Le bien est indiqué comme adapté à une demande de résidence, sous réserve de vérifier la réglementation et les critères en vigueur.

Appartement 2+1 meublé dans la résidence Sea Star

- Configuration 2+1
- Surface totale de 115 m²
- Situé au troisième étage
- Vendu entièrement meublé
- Résidence proposant des équipements communs
- À environ 250 mètres de la mer
- Emplacement à Tosmur, Alanya
- Indiqué comme adapté à une demande de résidence

La configuration 2+1 correspond à deux chambres et un séjour, offrant une organisation fonctionnelle pour la vie quotidienne. Avec une surface annoncée de 115 m², ce logement propose des volumes adaptés aux acquéreurs recherchant un appartement spacieux à Alanya. Sa situation au troisième étage conviendra également aux personnes qui préfèrent habiter au-dessus du niveau du rez-de-chaussée.

L'appartement est proposé entièrement meublé. Cet élément peut simplifier l'installation et limiter les besoins d'ameublement après l'acquisition. Les informations fournies décrivent Sea Star comme une résidence avec des activités et des équipements complets, sans toutefois préciser la liste de ces installations. Il est donc conseillé de demander un inventaire actualisé des équipements communs, ainsi que leurs conditions d'utilisation, avant toute décision.

À Tosmur, à environ 250 mètres de la mer

La résidence Sea Star se trouve à Tosmur, un secteur résidentiel d'Alanya. La distance annoncée d'environ 250 mètres jusqu'à la mer constitue un avantage pratique pour les acquéreurs souhaitant rejoindre facilement le littoral. L'association d'un emplacement proche de la côte, d'un intérieur meublé et d'une configuration 2+1 peut notamment convenir à un achat destiné à un usage personnel.

Le bien est présenté dans les informations disponibles comme adapté à une demande de résidence, ou ikamet. Cette mention ne garantit toutefois pas l'obtention d'un titre de séjour. Les règles applicables, le statut des quartiers et les critères personnels peuvent évoluer. Il est indispensable de faire vérifier la situation actuelle auprès des autorités compétentes et de professionnels qualifiés avant l'achat ou le dépôt d'un dossier.

Pour obtenir davantage d'informations sur cet appartement à Sea Star Tosmur, confirmer sa disponibilité ou organiser une visite, contactez Alanya Home.

DÉTAILS

Aménagements extérieurs

✓ Portier — Oui	✓ Sécurité — Oui	✓ Piscine — Oui
✓ Sauna — Oui	✓ Aires de repos et de barbecue — Oui	✓ Parking — Oui
✓ Gestion locative — Oui	✓ Balcon — Oui	✓ Ascenseur — Oui

PHOTOS DU BIEN

Galerie

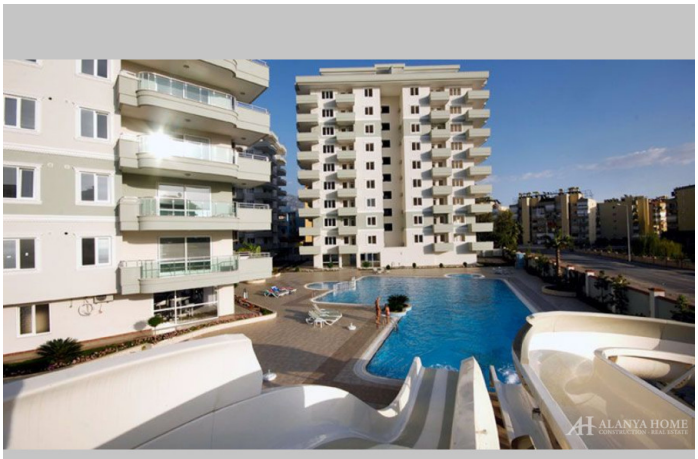











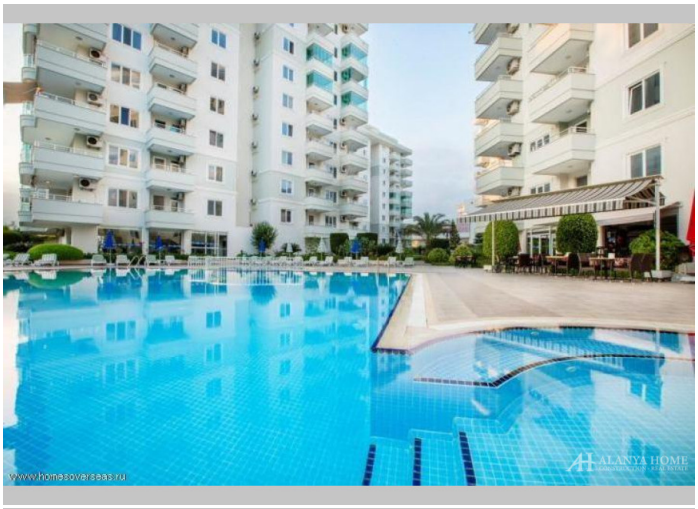







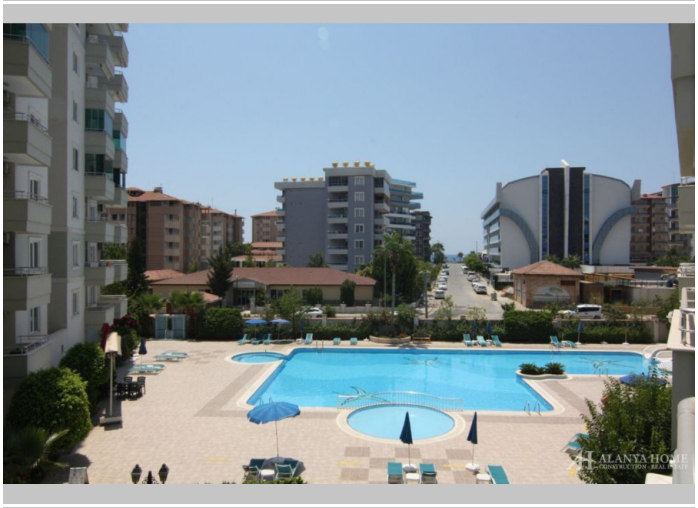






GENCTÜRK








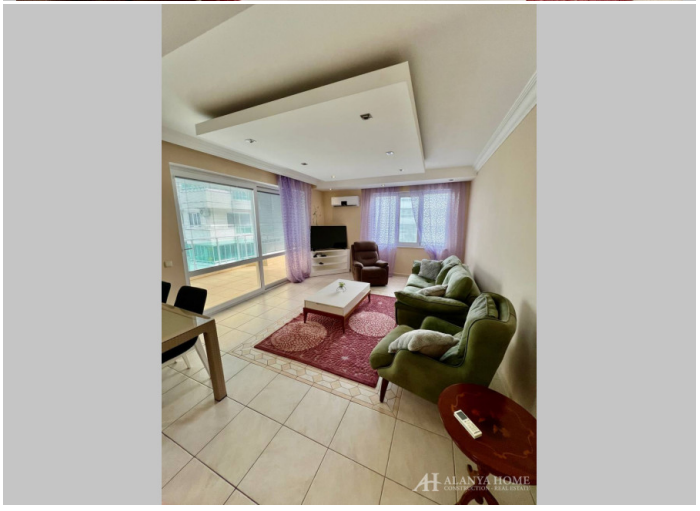







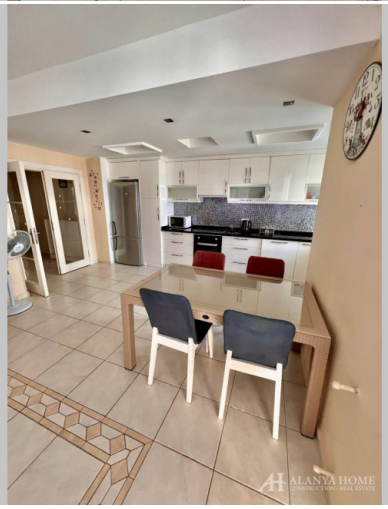






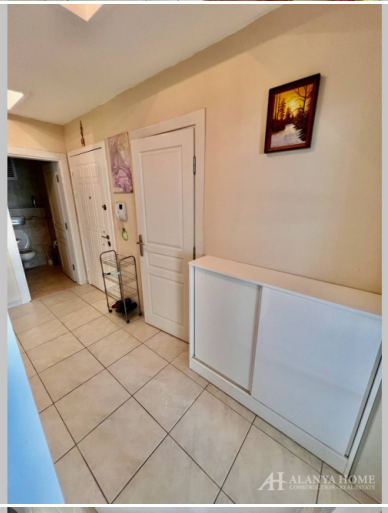








Alanya Home Construction & Real Estate
alanya-home.com
https://alanya-home.com/property/1785/fr/appartement_21_meuble_a_sea_star_tosmur_alanya