آپارتمان ۲+۱ مبله در Sea Star توسمور آلانیا

TOSMUR, ALANYA 07400



قیمت
174.000€

ارزش تخمینی کارشناسی

واجد شرایط اقامت

ملک

نمای کلی

شرایط دریافت اجازه اقامت بله	SQUARE 115m2	کف 3
کل فروز 9	قیمت ها از 174000€	چشم انداز دریا
از دریا تا 200 متر		

درباره ملک

توضیحات

آپارتمان ۲+۱ کاملاً مبله برای فروش در مجتمع Sea Star در منطقه توسمور آلانیا عرضه شده است. این واحد ۱۱۵ مترمربع مساحت دارد، در طبقه سوم قرار گرفته و بخشی از یک مجتمع با امکانات کامل است. فاصله آن تا دریا ۲۵۰ متر اعلام شده و ملک برای اقامت مناسب معرفی شده است؛ شرایط روز باید از مراجع ذی‌صلاح استعلام شود.

مشخصات آپارتمان Sea Star در توسمور

- **نوع ملک:** آپارتمان ۱+۲
- **مساحت:** ۱۱۵ مترمربع
- **طبقه:** سوم
- **وضعیت وسایل:** کاملاً مبله
- **نام مجتمع:** Sea Star
- **موقعیت:** توسمور، آلانیا
- **فاصله تا دریا:** ۲۵۰ متر
- **امکانات:** مجتمع با امکانات کامل
- **وضعیت اقامت:** در آگهی به‌عنوان ملک مناسب اقامت معرفی شده است

چیدمان ۱+۲ این آپارتمان شامل دو اتاق خواب و یک فضای نشیمن است. مساحت ۱۱۵ مترمربعی آن، اطلاعات روشنی برای مقایسه با سایر واحدهای منطقه در اختیار خریدار قرار می‌دهد. همچنین، عرضه ملک به‌صورت کاملاً مبله می‌تواند نیاز به تهیه وسایل اصلی از ابتدا را کاهش دهد. قرار گرفتن واحد در طبقه سوم نیز از مشخصات مهم آن برای بررسی پیش از خرید است.

این واحد در مجتمعی قرار دارد که در اطلاعات ملک، دارای امکانات کامل معرفی شده است. با این حال، جزئیات هر یک از امکانات به‌طور جداگانه ارائه نشده‌اند. پیش از تصمیم‌گیری، بهتر است نوع امکانات فعال، ساعات استفاده، وضعیت نگهداری و هزینه‌های ماهانه مدیریت مجتمع به‌صورت دقیق استعلام شوند.

فاصله کوتاه تا دریا در منطقه توسمور

مجتمع Sea Star در توسمور آلانیا واقع شده و فاصله اعلام‌شده آپارتمان تا دریا ۲۵۰ متر است. این موقعیت، دسترسی روزمره به ساحل را آسان‌تر می‌کند و برای خریدارانی که نزدیکی به دریا را در اولویت قرار می‌دهند، یک ویژگی کاربردی محسوب می‌شود. در اطلاعات ارائه‌شده اشاره‌ای به منظره دریا نشده است.

این ملک در آگهی برای اقامت مناسب معرفی شده است. با توجه به امکان تغییر مقررات و تأثیر عواملی مانند ملیت متقاضی، محدوده ملک، ارزش‌گذاری رسمی و قوانین زمان درخواست، این موضوع باید پیش از خرید از طریق مشاور حرفه‌ای و مراجع رسمی ذی‌صلاح بررسی و تأیید شود.

برای دریافت اطلاعات به‌روز درباره موجود بودن واحد، جزئیات امکانات مجتمع، هزینه‌های مدیریت و هماهنگی بازدید، می‌توانید با Alanya Home تماس بگیرید.

جزئیات

امکانات رفاهی در فضای باز

دربان — بله	امنیت — بله	استخر — بله
سونا — بله	مناطق استراحت و باربیکیو — بله	توقفگاه خودرو — بله
مدیریت اجاره — بله	بالکن — بله	بلند کردن — بله

تصاویر ملک

گالری



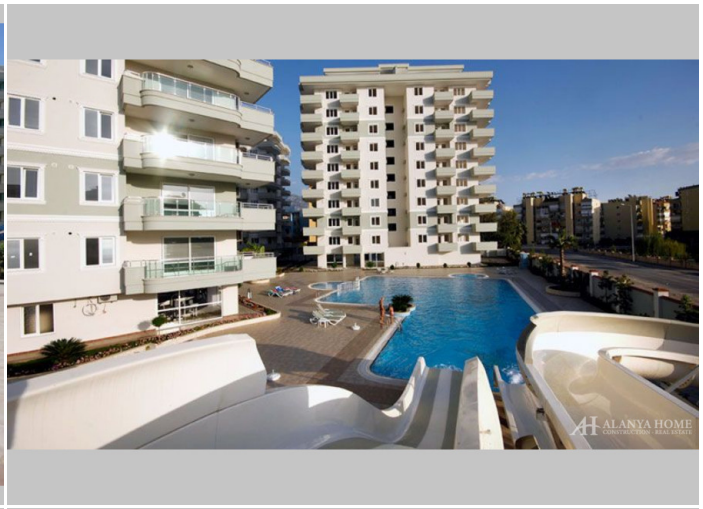

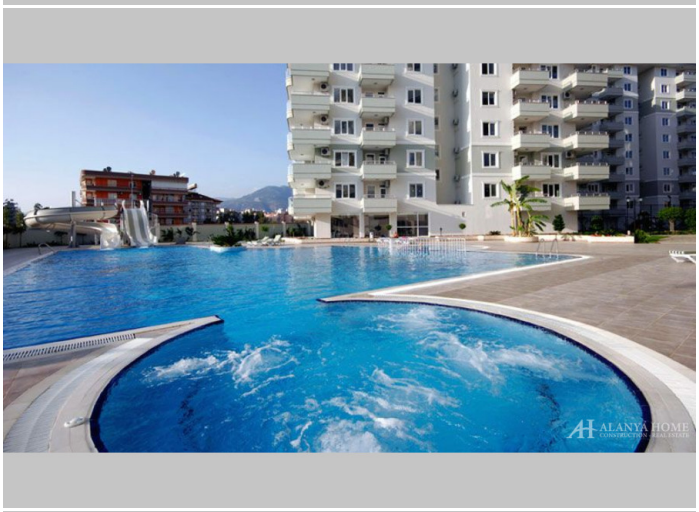









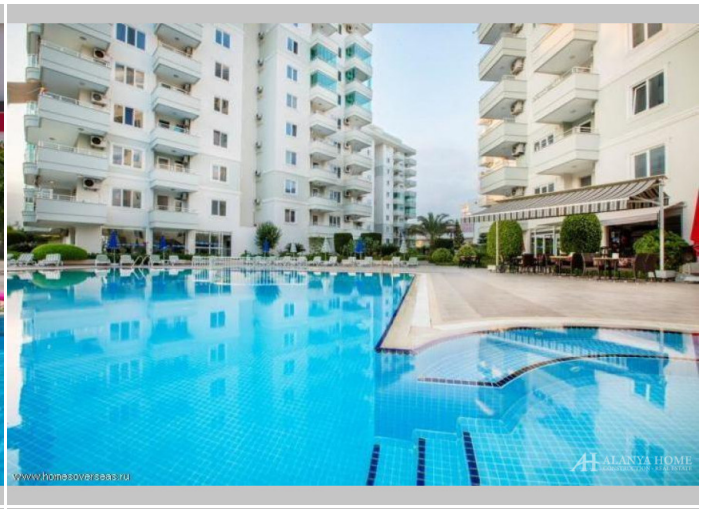







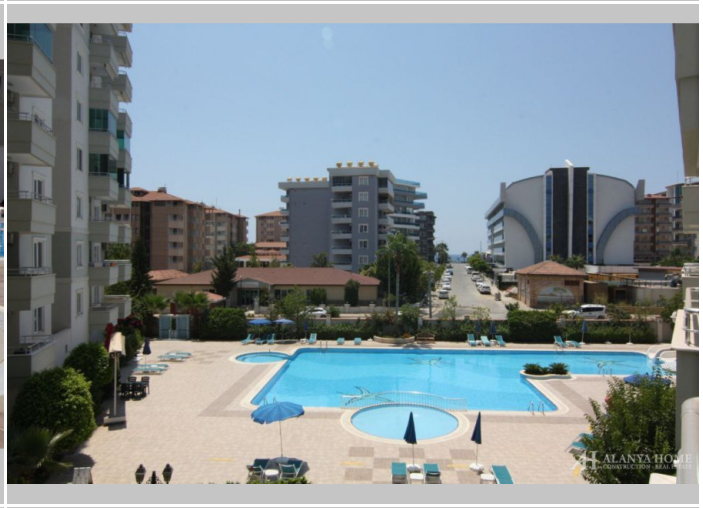











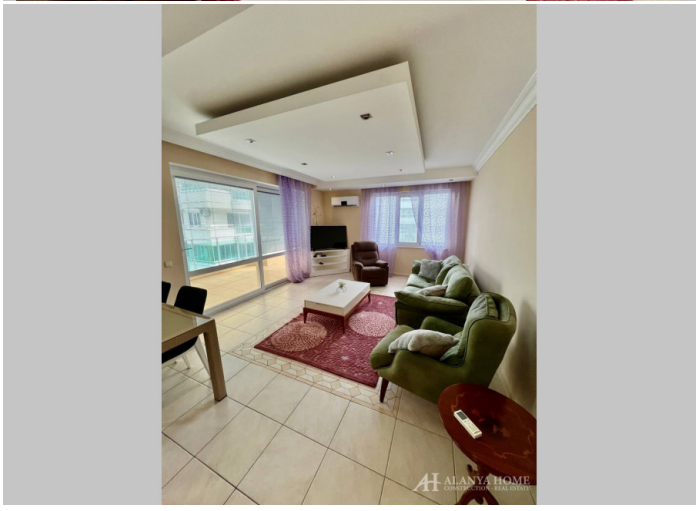
















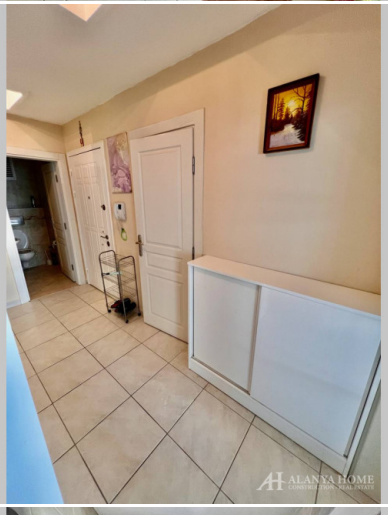







Alanya Home Construction & Real Estate
alanya-home.com
https://alanya-home.com/property/1785/fa/apartman_mblh_dr_sea_star_tvsmvr_alanya