Квартира 2+1 у Махмутларі, Elit Life 5 Residence

MAHMUTLAR, ALANYA 07400



ЦІНА
€145.000

ОРІЄНТОВНА ЕКСПЕРТНА ВАРТІСТЬ
$160,000

ПІДХОДИТЬ ДЛЯ ГРОМАДЯНСТВА ПІДХОДИТЬ ДЛЯ ВНП

НЕРУХОМІСТЬ

Огляд

ПРАВО НА ОТРИМАННЯ ПОСВІДКИ НА ПРОЖИВАННЯ ✓ Так	МАЄ ПРАВО НА ОТРИМАННЯ ГРОМАДЯНСТВА ✓ Так	ЕКСПЕРТНА ОЦІНКА 160000
ПЛОЩА 110m2	ПОВЕРХ 10	ЗАГАЛЬНА КІЛЬКІСТЬ ПОВЕРХІВ 11
ЦІНИ ВІД €145000	ПЕРЕГЛЯНУТИ Море	З МОРЯ до 400 м

ПРО НЕРУХОМІСТЬ

Опис

У комплексі Elit Life 5 Residence у популярному районі Махмутлар продається квартира планування 2+1 на 10-му поверсі. Об'єкт заявлений як придатний для подання на посвідку на проживання та отримання турецького

громадянства. Комплекс пропонує відкритий і критий басейни, аквапарк, фітнес-зал, спа-зони, спортивні майданчики, паркінг та цілодобову охорону.

Квартира 2+1 у комплексі Elit Life 5 Residence

- **Розташування:** Махмутлар, Аланія
- **Комплекс:** Elit Life 5 Residence
- **Планування:** 2+1
- **Поверх:** 10-й
- Заявлена відповідність умовам подання на посвідку на проживання
- Заявлена відповідність умовам отримання турецького громадянства
- Відкритий, критий підігріваний і дитячий басейни
- Аквапарк із водними гірками
- Фітнес-зал, сауна, хамам, парова та масажна кімнати
- Тенісний корт, баскетбольний майданчик, настільний теніс і більярд
- Дитячий майданчик, озеленений сад і зони відпочинку
- Паркінг, генератор, ліфт і кодова система входу
- Цілодобова охорона та система відеоспостереження

Квартира розташована на 10-му поверсі сучасного житлового комплексу в одному з популярних районів Аланії. Планування 2+1 передбачає дві кімнати та вітальню, завдяки чому об’єкт можна розглядати для постійного проживання або як нерухомість для інвестиційних цілей. Площа квартири, стан оздоблення та наявність меблів у вихідній інформації не зазначені, тому ці параметри варто уточнити перед переглядом.

Elit Life 5 Residence вирізняється широким набором інфраструктури для відпочинку, спорту та щоденного комфорту. На території є відкритий басейн, окремий дитячий басейн, а також критий басейн із підігрівом. Аквапарк і водні гірки доповнюють можливості для сімейного дозвілля.

Для занять спортом передбачені фітнес-зал, баскетбольний майданчик і тенісний корт. Також мешканцям доступні настільний теніс і більярд. Сауна, турецький хамам, парова кімната та масажна кімната формують окрему зону для відпочинку й відновлення без необхідності залишати територію комплексу.

Упорядкований простір включає ландшафтний сад, зелені зони, альтанки, місця для відпочинку та барбекю. Для дітей облаштований ігровий майданчик. Практичну інфраструктуру доповнюють паркінг, генератор, ліфт і кодова система входу. Безпеку забезпечують цілодобова охорона та система камер спостереження.

Життя в Махмутларі та умови для покупців

Комплекс розташований у Махмутларі поблизу місцевої соціальної інфраструктури, торгових точок, ресторанів і місць, необхідних для повсякденних справ. Таке оточення робить квартиру практичним варіантом для тих, хто планує комфортне проживання в районі Аланії та цінує доступ до інфраструктури безпосередньо в житловому комплексі.

Об’єкт заявлений як придатний для подання на посвідку на проживання та участі у програмі отримання турецького громадянства. Оскільки імміграційні правила, вартісні пороги та вимоги до нерухомості можуть змінюватися, відповідність квартири актуальним критеріям необхідно підтвердити до укладення угоди у профільного фахівця та компетентних офіційних органів.

Зверніться до Alanya Home, щоб уточнити актуальні документи, характеристики квартири та домовитися про перегляд Elit Life 5 Residence у Махмутларі.

ДЕТАЛІ

Зручності на природі

✓ Doorman — Так	✓ Security — Так	✓ Басейн — Так
✓ Indoor pool — Так	✓ Fitness — Так	✓ Sauna — Так
✓ Turkish Bath — Так	✓ Steam Room — Так	✓ Rental Management — Так
✓ Балкон — Так	✓ Ліфт — Так	

ФОТОГРАФІЇ НЕРУХОМОСТІ

Галерея



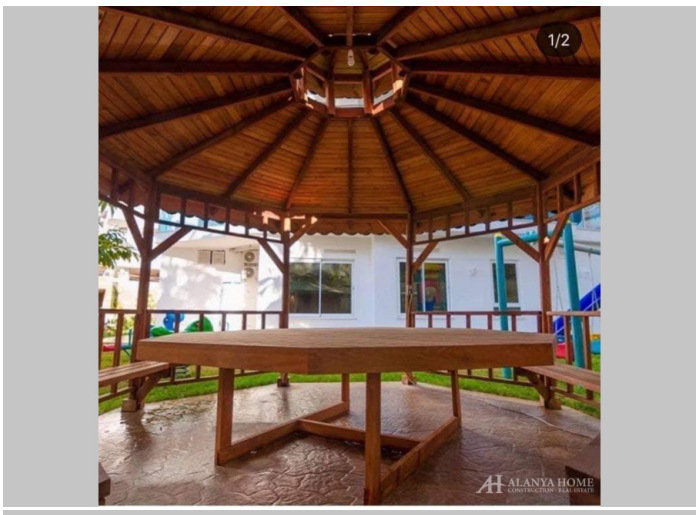



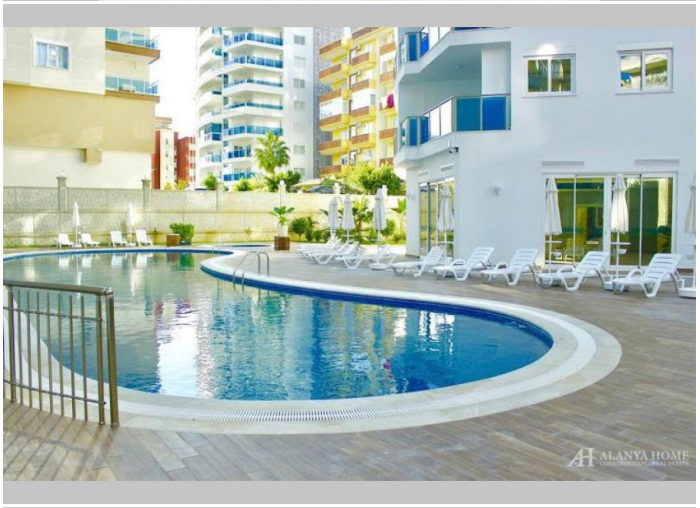











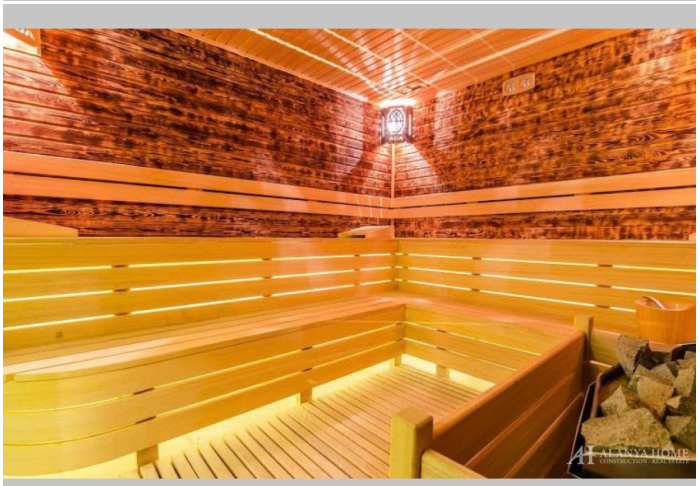



























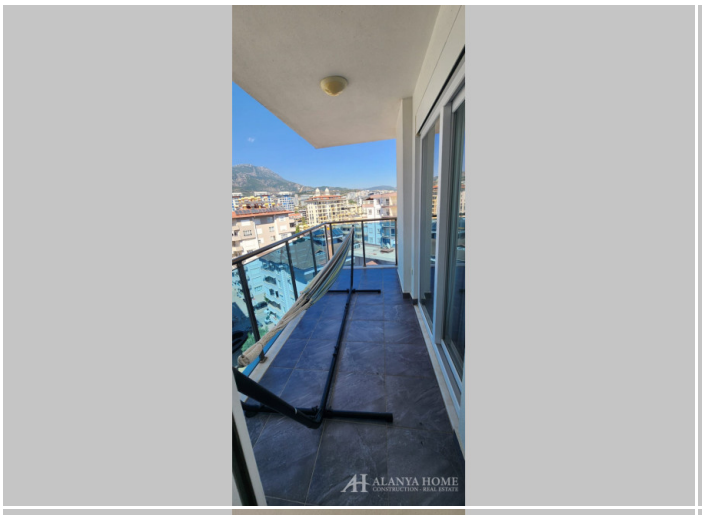
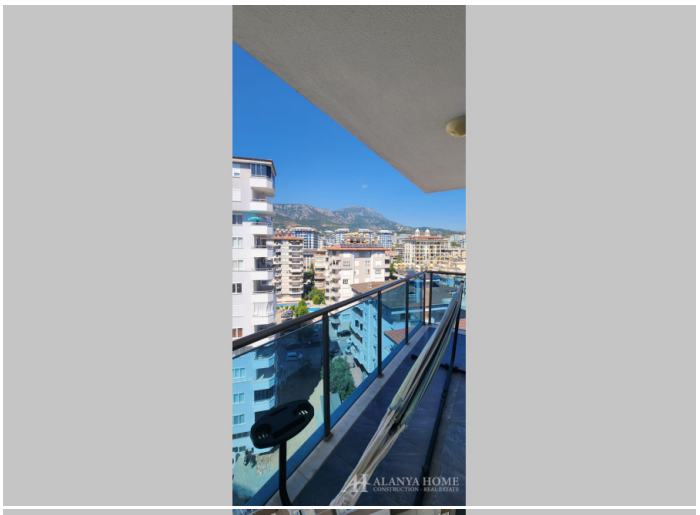
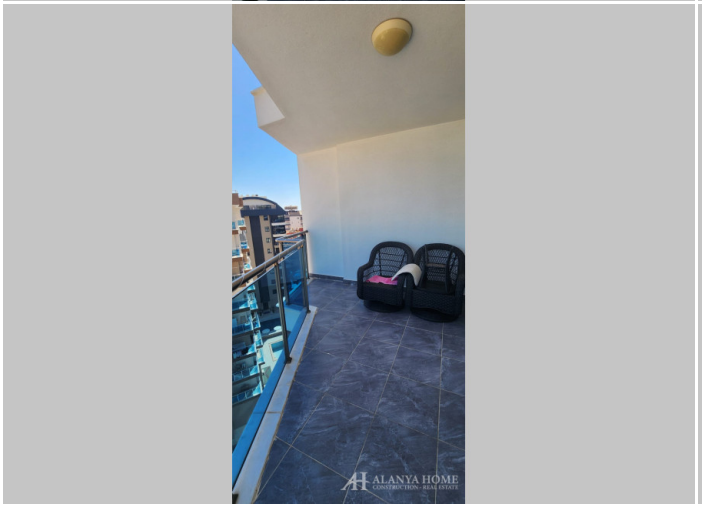
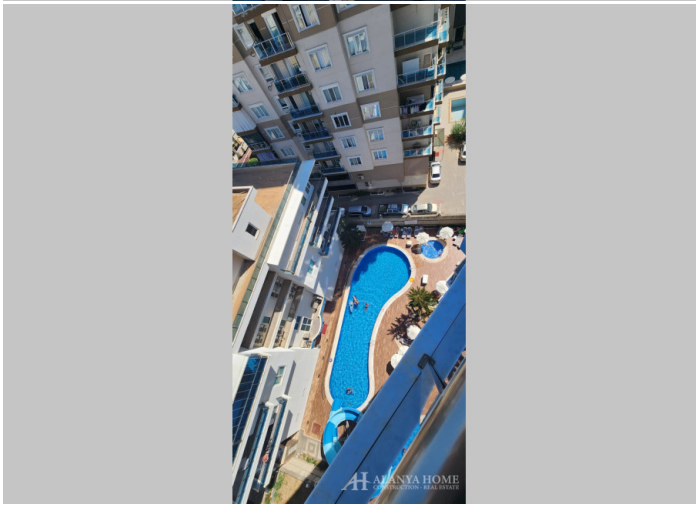

Alanya Home Construction & Real Estate
alanya-home.com
https://alanya-home.com/property/1761/ua/kvartira_21_u_makhmutlari_elit_life_5_residence