Махмұтлардағы Elit Life 5 Residence 2+1 пәтері

MAHMUTLAR, ALANYA 07400



БАҒАСЫ
€145.000

БОЛЖАМДЫ САРАПТАМАЛЫҚ ҚҰН
$160,000

АЗАМАТТЫҚҚА ЖАРАМДЫ **ТҰРУҒА РҰҚСАТҚА ЖАРАМДЫ**

ЖЫЛЖЫМАЙТЫН МҮЛІК

Шолу

ТҰРУҒА РҰҚСАТ АЛУ ҚҰҚЫҒЫ ✓ Иә	АЗАМАТТЫҚ АЛУҒА ҚҰҚЫЛЫ ✓ Иә	САРАПШЫ БАҒАСЫ 160000
АЛАНЫ 110м2	ҚАБАТ 10	ҚАБАТТАР САНЫ 11
ТӨМЕНГІ БАҒА €145000	КӨРІНІС Теңіз	ТЕҢІЗДЕН 400 м-ге дейін

НЫСАН ТУРАЛЫ

Сипаттама

Аланияның Махмұтлар ауданындағы Elit Life 5 Residence кешенінде 10-қабатта орналасқан 2+1 пәтер сатылады. Нысан тұруға рұқсат алуға өтініш беру және Түркия азаматтығын рәсімдеу талаптарына жарамды

деп көрсетілген. Кешенде ашық, жабық әрі жылытылатын бассейндер, аквапарк, фитнес залы, хаммам, спорт алаңдары, автотұрақ және тәулік бойы қауіпсіздік жүйесі бар.

Elit Life 5 Residence кешеніндегі 2+1 пәтер

- **Орналасқан жері:** Махмұтлар, Алания
- **Кешен:** Elit Life 5 Residence
- **Пәтер түрі:** 2+1
- **Қабат:** 10-қабат
- **Өтініш мәртебесі:** тұруға рұқсат алуға өтініш беру талаптарына жарамды деп көрсетілген
- **Азаматтық мәртебесі:** Түркия азаматтығын рәсімдеу талаптарына жарамды деп көрсетілген

Elit Life 5 Residence заманауи сәулетімен, күнделікті тұрмысқа арналған инфрақұрылымымен және әр жастағы тұрғындарға есептелген әлеуметтік аймақтарымен ерекшеленеді. 10-қабатта орналасқан 2+1 пәтер Аланияда тұрақты тұруға арналған баспана немесе жылжымайтын мүлік нұсқасын іздейтін сатып алушылардың қарауына лайық. Пәтердің жиһаздалуы, жалпы ауданы және көрінісі туралы ақпарат берілмегендіктен, бұл сипаттамада тек расталған мәліметтер көрсетілген.

Бассейндер, сауықтыру және спорт инфрақұрылымы

- **Су аймақтары:** ашық бассейн, жабық әрі жылытылатын бассейн, балалар бассейні, аквапарк және су сырғанақтары
- **Сауықтыру орындары:** фитнес залы, сауна, түрік хаммамы, бу бөлмесі және массаж бөлмесі
- **Спорт пен ойын-сауық:** үстел теннисі, бильярд, баскетбол алаңы және теннис корты
- **Балалар мен демалыс:** балалар ойын алаңы, күркелер, демалыс орындары және барбекю аймағы
- **Сыртқы аумақ:** ландшафтты бақ пен көгалдандырылған жасыл алаңдар
- **Техникалық және қауіпсіздік мүмкіндіктері:** автотұрақ, генератор, лифт, кодпен кіру, тәулік бойы күзет және бейнебақылау жүйесі

Ашық бассейн мен балаларға арналған су аймағы жылы маусымдағы демалысты толықтырса, жабық әрі жылытылатын бассейн кешен мүмкіндіктерін жылдың басқа кезеңдерінде де пайдалануға жағдай жасайды. Аквапарк пен су сырғанақтары отбасылық демалысқа қосымша мүмкіндік береді. Фитнес залы, теннис корты және баскетбол алаңы белсенді өмір салтын ұстануға көмектеседі, ал сауна, хаммам, бу және массаж бөлмелері демалуға арналған жеке кеңістіктер ұсынады.

Кешен аумағындағы балалар ойын алаңы, күркелер, барбекю аймағы және көгалдандырылған бақ тұрғындарға үйден алысқа шықпай-ақ бос уақыт өткізуге мүмкіндік береді. Автотұрақ күнделікті қолайлылықты арттырады, генератор ғимараттың техникалық инфрақұрылымын қолдайды. Кодпен кіру жүйесі, тәулік бойы күзет және камералық бақылау ортақ аумақтарды басқару мен қауіпсіздікке бағытталған.

Махмұтлардағы күнделікті өмірге қолайлы орналасу

Пәтер Махмұтлардың әлеуметтік өміріне, сауда орындарына, мейрамханаларына және күнделікті қажеттіліктерді қамтамасыз ететін нысандарға жақын орналасқан. Бұл орналасу тұрақты тұратын адамдар үшін күнделікті қызметтерге қол жеткізуді жеңілдетеді. Сонымен бірге кешеннің кең әлеуметтік инфрақұрылымы тұрғындарға спорт, демалыс және балаларға арналған мүмкіндіктерді бір аумақта пайдалануға жағдай жасайды.

Нысан тұруға рұқсат алуға өтініш беру және Түркия азаматтығын рәсімдеу талаптарына жарамды деп ұсынылғанымен, көші-қон және азаматтық ережелері, бағалау талаптары мен ресми шектер өзгеруі мүмкін.

Сатып алу туралы шешім қабылдамас бұрын пәтердің ағымдағы жарамдылық мәртебесін уәкілетті мемлекеттік мекемелерден және тиісті кәсіби кеңесшілерден тексеру ұсынылады.

Elit Life 5 Residence кешеніндегі осы 2+1 пәтер туралы толық ақпарат алу, құжаттарының өзектілігін тексеру немесе нысанды көру уақытын келісу үшін Alanya Home мамандарына хабарласыңыз.

МӘЛІМЕТТЕР

Outdoor amenities

✓ Doorman — Иә	✓ Security — Иә	✓ Pool — Иә
✓ Indoor pool — Иә	✓ Fitness — Иә	✓ Sauna — Иә
✓ Turkish Bath — Иә	✓ Steam Room — Иә	✓ Rental Management — Иә
✓ Balcony — Иә	✓ Lift — Иә	

НЫСАН ФОТОСУРЕТТЕРІ

Галерея



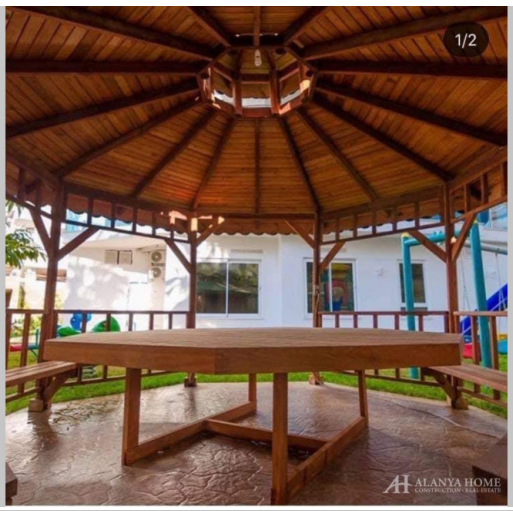



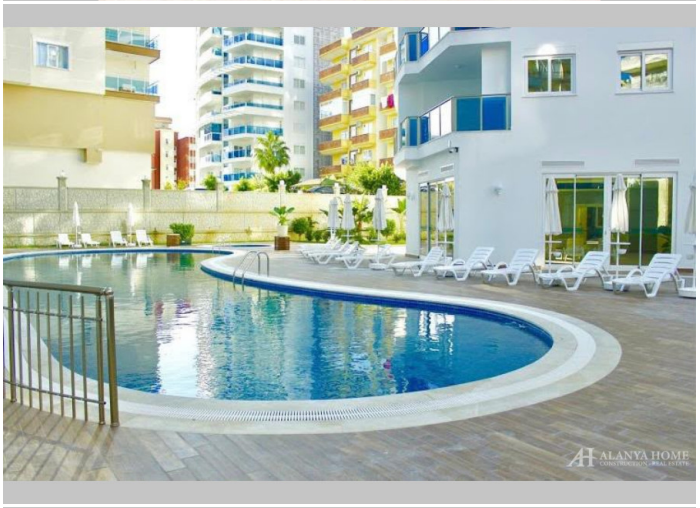











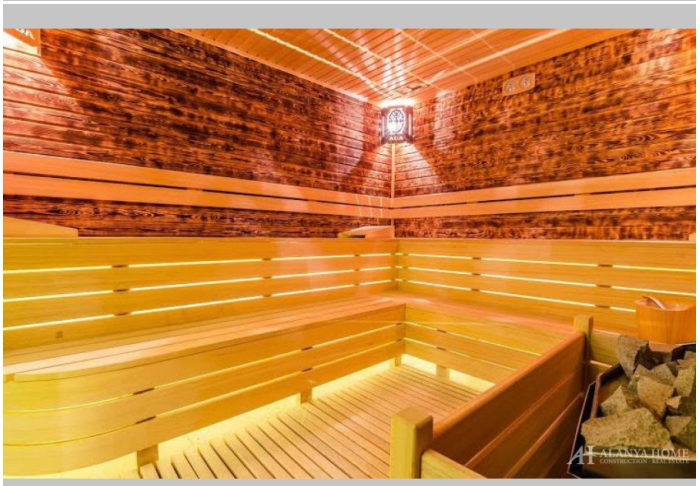



























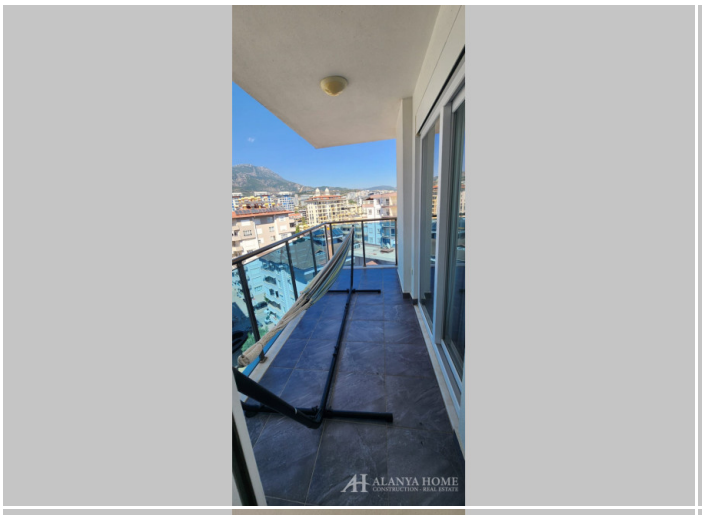
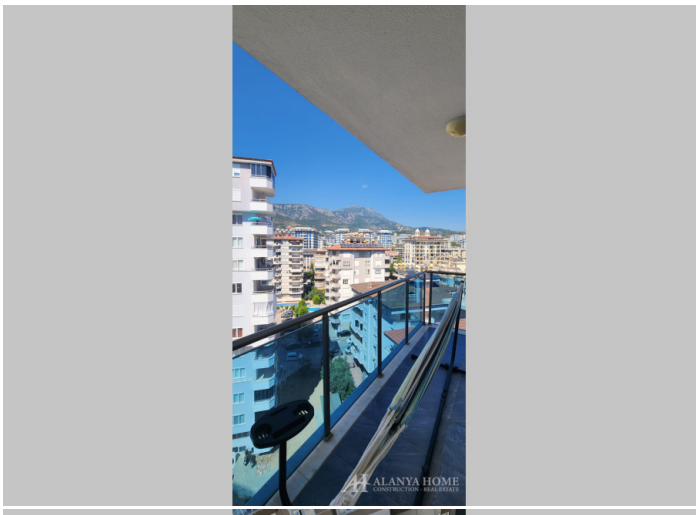
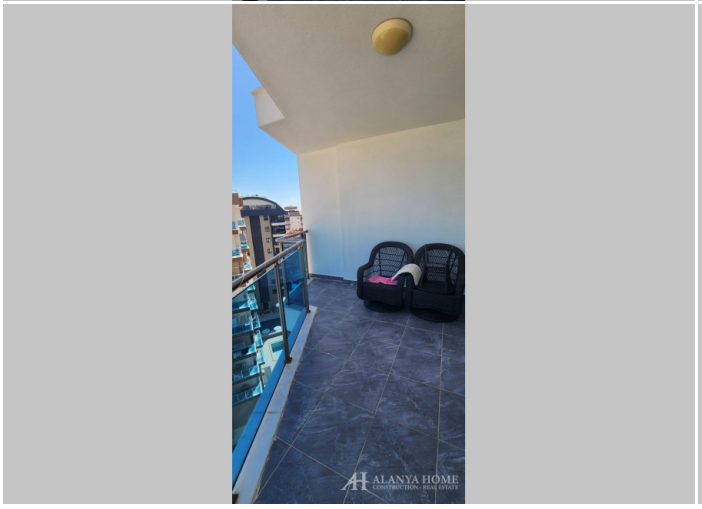
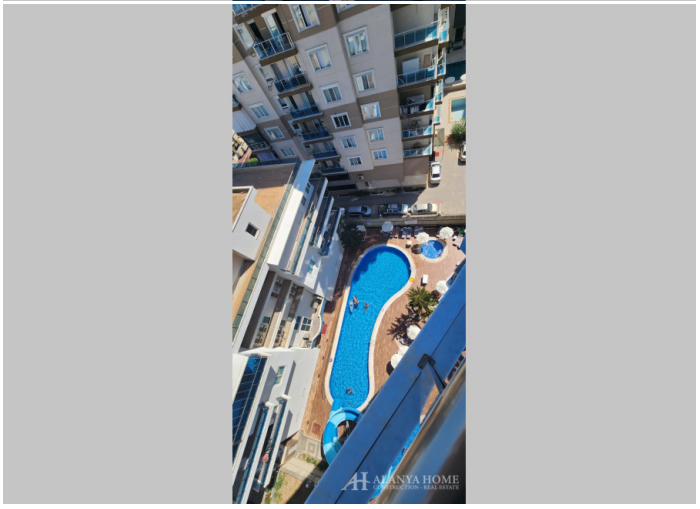

Alanya Home Construction & Real Estate
alanya-home.com
https://alanya-home.com/property/1761/kz/makhmtlarday_elit_life_5_residence_21_pteri