Mahmutlar Buhur Apartmanı’nda Eşyalı 2+1 Dubleks

MAHMUTLAR, ALANYA 07400



FİYAT
€145.000

TAHMİNİ EKSPER DEĞERİ

İKAMETE UYGUN

MÜLK

Genel Bakış

İKAMET IÇIN UYGUN ✓ **Evet**	ALANI **120m2**	KAT **8**
TOPLAM KAT **9**	MIN FIYAT **€145000**	MANZARA **Deniz/Dağ**
DENIZDEN **400 metre**		

HAKKINDA

Açıklama

Mahmutlar’daki Buhur Apartmanı’nda bulunan bu tam eşyalı 2+1 dubleks, sekizinci katta 120 m² büyüklüğündedir ve denize 350 metre mesafededir. Bir banyo, iki WC ve ayrılabilir mutfağa sahip daire

şehir, deniz ve dağ manzaralıdır. Binada çift asansör; ortak alanlarda ise yüzme havuzu, kamelya ve otopark bulunmaktadır.

Buhur Apartmanı’nda tam eşyalı 2+1 dubleks

Alanya’nın Mahmutlar bölgesinde konumlanan bu dubleks daire, 120 m² büyüklüğü ve tam eşyalı olarak sunulmasıyla öne çıkmaktadır. İki yatak odası ile ayrı bir yaşam alanından oluşan 2+1 planı, standart bir daireye kıyasla daha geniş bir iç mekân arayan alıcılar için işlevsel bir seçenek sunar.

- 2+1 dubleks daire planı
- 120 m² büyüklük
- Sekizinci katta konum
- Tam eşyalı teslim
- Bir banyo ve iki WC
- Yaşam alanından ayrılabilen mutfak
- Şehir, deniz ve dağ manzarası
- Denize 350 metre mesafe
- Yüzme havuzu, kamelya ve otopark
- Binada çift asansör

Mutfağın gerektiğinde yaşam alanından ayrılabilmesi, iç mekânın farklı kullanım tercihlerine göre düzenlenmesine imkân verir. Kapalı mutfak düzenini tercih edenler için yemek hazırlama bölümü ile salon arasında daha belirgin bir ayrım oluşturulabilir. Bir banyo ve iki WC bulunması da dubleks planın iki katlı kullanımında günlük yaşamı kolaylaştıran pratik bir ayrıntıdır.

Dairenin şehir, deniz ve dağ manzarasına sahip olduğu belirtilmektedir. Sekizinci kattaki yüksek konumu çevre manzaralarını bir arada sunarken, binadaki çift asansör daireye erişimi daha kullanışlı hâle getirir.

Buhur Apartmanı’nın ortak kullanım olanakları arasında yüzme havuzu, kamelya ve otopark yer almaktadır. Havuz dinlenme ve serinleme alanı sağlarken, kamelya açık havada vakit geçirmek için ek bir ortak alan sunar. Otopark ise araç sahiplerinin günlük ihtiyaçları açısından önemli bir avantajdır. Gayrimenkul, yetkili portföy olarak sunulmaktadır.

Mahmutlar’da denize 350 metre mesafede konum

Daire, Alanya’nın yerleşik bölgelerinden Mahmutlar’da ve denize yaklaşık 350 metre mesafede bulunmaktadır. Belirtilen bu kısa mesafe, sahile kolay ulaşmak isteyen ve aynı zamanda havuz, otopark ve kamelya gibi ortak olanaklara sahip bir apartmanda yaşamayı tercih eden alıcılar için dikkate değer bir konum avantajıdır.

Kaynak bilgilerde gayrimenkulün ikamete uygun olduğu ifade edilmektedir. Ancak ikamet izniyle ilgili mevzuat ve uygunluk koşulları zaman içinde değişebileceği, ayrıca alıcının ve taşınmazın güncel durumuna göre farklılık gösterebileceği için satın alma kararı öncesinde güncel resmî şartların ve gayrimenkule özgü uygunluğun profesyonel olarak doğrulanması önerilir.

Buhur Apartmanı’ndaki bu eşyalı 2+1 dubleks hakkında ayrıntılı bilgi almak veya Mahmutlar’da yerinde inceleme randevusu oluşturmak için Alanya Home ile iletişime geçebilirsiniz.

DETAYLAR

Açık hava olanakları

✓ Kapıcı — Evet	✓ Güvenlik — Evet	✓ Havuz — Evet
✓ Dinlenme ve barbekü alanları — Evet	✓ Otopark (Kapalı) — Evet	✓ Kiralama Yönetimi — Evet
✓ Balkon — Evet	✓ Asansör — Evet	

MÜLK FOTOĞRAFLARI

Galeri











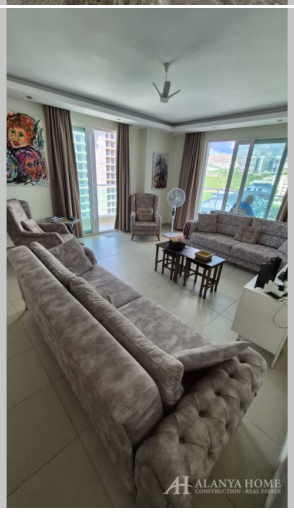























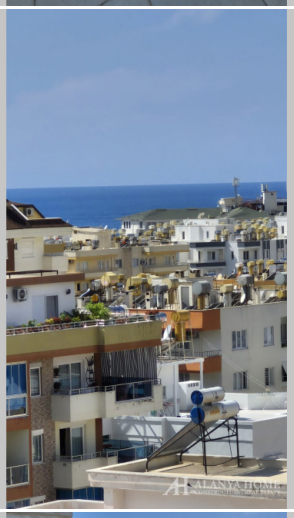




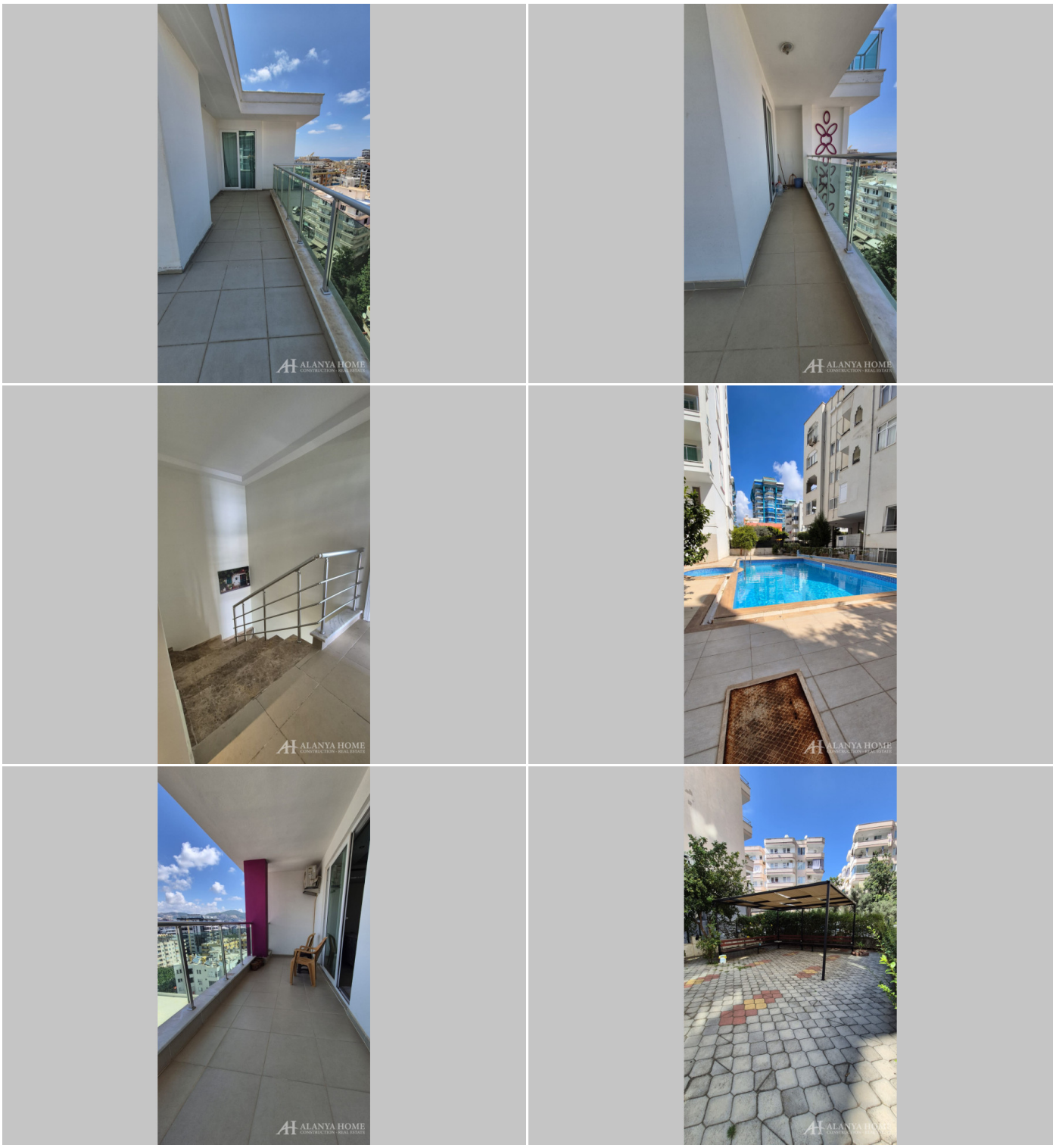

Alanya Home Construction & Real Estate
alanya-home.com
https://alanya-home.com/property/1760/tr/mahmutlar_buhur_apartmaninda_esyali_21_dubleks