شقة 1+2 للبيع في محمودلار ضمن Vivamus 2

MAHMUTLAR, ALANYA 07400



السعر
128.000€

القيمة التقديرية للخبير

مؤهل للحصول على الإقامة

العقار

نظرة عامة

أهلية الحصول على تصريح الإقامة نعم	SQUARE 130m2	الأرض 6
مجموع الآكلات 11	الأسعار من 128000€	

عن العقار

الوصف

شقة 1+2 بمساحة 130 م² في الطابق السادس ضمن Vivamus 2 في محمودلار، بالقرب من شارع أتاتورك وAkdeniz AVM Park. تتميز بمساحة استخدام واسعة توفر راحة المطبخ المنفصل، وواجهتين جنوبية غربية وشمالية غربية، وإطلالة على شارع أتاتورك، إضافة إلى حمامين ومرحاضين وثلاث شرفات. كما يضم المجمع مسبحاً خارجياً ومصعدين ومولداً كهربائياً وموقف سيارات وكاميرات مراقبة.

تفاصيل شقة 1+2 في مجمع Vivamus 2

- الموقع: محمودلار، ألانيا
- المجمع: Vivamus 2
- التخطيط الداخلي: 1+2
- المساحة الإجمالية المذكورة: 130 م²
- الطابق السادس
- مساحة استخدام واسعة توفر راحة المطبخ المنفصل
- واجهتان جنوبية غربية وشمالية غربية
- إطلالة على شارع أتاتورك
- حمامان ومرحاضان
- ثلاث شرفات

توفر مساحة الشقة البالغة 130 م² توزيعاً واسعاً للاستخدام اليومي، مع غرفتي نوم ومنطقة معيشة ضمن مخطط 1+2. كما تمنح المساحة المصممة براحة المطبخ المنفصل فصلاً عملياً بين إعداد الطعام ومناطق الجلوس، وهو ما يلائم الباحثين عن منزل ذي أقسام داخلية واضحة.

وجود حمامين ومرحاضين يسهّل الاستخدام اليومي، خصوصاً للعائلات أو عند استقبال الضيوف. وتضيف الشرفات الثلاث مساحات خارجية متعددة، بينما تستفيد الشقة من اتجاهين هما الجنوب الغربي والشمال الغربي. وتشمل الإطلالة شارع أتاتورك، أحد التفاصيل المحددة في بيانات العقار.

مرافق المجمع وموقعه في محمودلار

- مسبح خارجي
- مصعدان
- مولد كهربائي
- موقف سيارات
- كاميرات مراقبة

تقع الشقة في محمودلار ضمن منطقة شارع أتاتورك وبالقرب من Akdeniz AVM Park. ويجمع مجمع Vivamus 2 بين المرافق العملية والمساحات المشتركة، مع مسبح خارجي للاستخدام الموسمي، ومصعدين لخدمة المبنى، ومولد كهربائي، وموقف للسيارات، ونظام كاميرات مراقبة.

ورد في معلومات العقار أنه مناسب للإقامة. ومع ذلك، تخضع شروط الإقامة والتقييمات المرتبطة بالعقار للوائح والإجراءات الرسمية السارية، لذلك يُنصح المشتري بالحصول على تحقق مهني ورسمي محدّث قبل اتخاذ القرار أو تقديم أي طلب.

للحصول على مزيد من المعلومات حول شقة Vivamus 2 في محمودلار أو لترتيب موعد للمعاينة، يمكنكم التواصل مع Alanya Home.

التفاصيل

وسائل الراحة في الهواء الطلق

⚿ بواب — نعم	⚿ الأمان — نعم	⚿ حمام سباحة — نعم
⚿ شرفة — نعم	⚿ مصعد — نعم	

معرض الصور

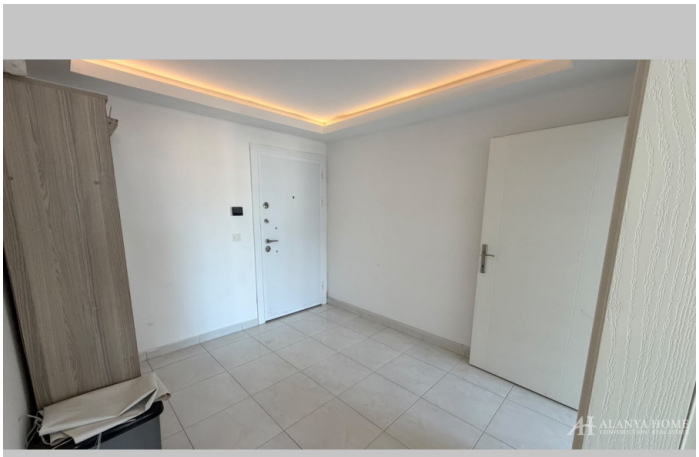

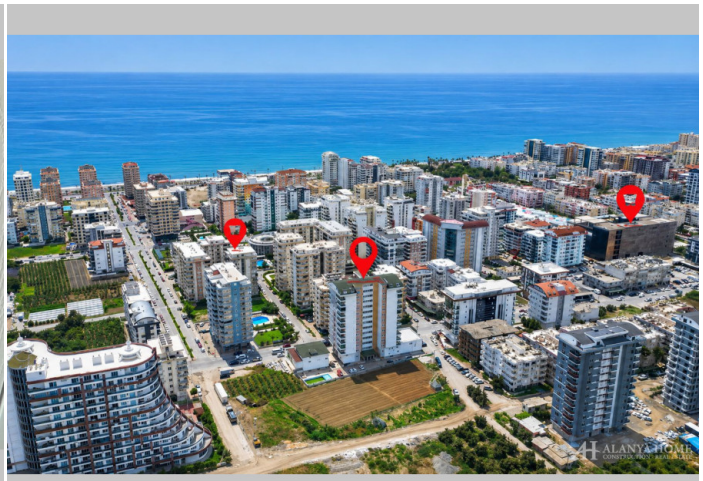

























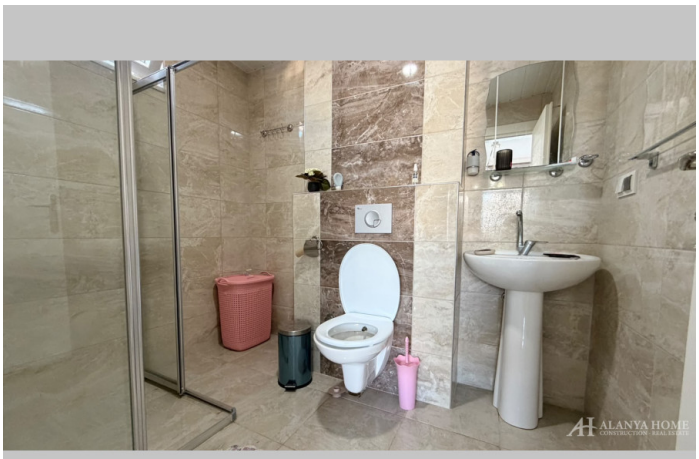

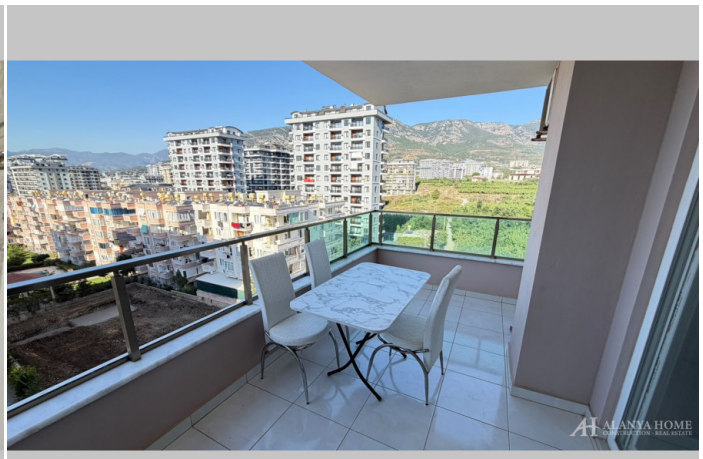

Alanya Home Construction & Real Estate
alanya-home.com
https://alanya-home.com/property/1755/ar/shqh_21_llbya_fy_mhmvdlar_dmn_vivamus_2