Махмутлардағы Mercan Apt кешенінде 3+1 пәтер, 165 м²

MAHMUTLAR, ALANYA 07400



БАҒАСЫ
€169.000

БОЛЖАМДЫ САРАПТАМАЛЫҚ ҚҰН
$165,000

АЗАМАТТЫҚҚА ЖАРАМДЫ

ЖЫЛЖЫМАЙТЫН МҮЛІК

Шолу

АЗАМАТТЫҚ АЛУҒА ҚҰҚЫЛЫ ✓ Иә	САРАПШЫ БАҒАСЫ **165000**	АЛАНЫ **165м2**
ҚАБАТ **2**	ҚАБАТТАР САНЫ **5**	ТӨМЕНГІ БАҒА **€169000**

НЫСАН ТУРАЛЫ

Сипаттама

Махмутлардағы Mercan Apt тұрғын үй кешенінде орналасқан бұл жиһазсыз 3+1 пәтердің ауданы 165 м². Бір деңгейлі баспана 2-қабатта орналасқан; асүйі бөлек, 1 жуыну бөлмесі, 2 дәретханасы және 3 балконы бар, олардың бірі әйнектелген. Оңтүстікке қарағаң пәтер орталық жерде орналасқан. Кешенде лифт, генератор және күрке қарастырылған.

Mercan Apt кешеніндегі 165 м² бір деңгейлі пәтер

- Аланияның Махмутлар ауданындағы Mercan Apt кешені
- 3+1 жоспарлы және бір деңгейлі пәтер
- Жалпы ауданы 165 м²
- Ғимараттың 2-қабаты
- Жиһазсыз ұсынылады
- Бөлек асүй
- 1 жуыну бөлмесі және 2 дәретхана
- 3 балкон, соның ішінде әйнектелген балкон
- Оңтүстікке қарағаң қасбет
- Кешенде лифт, генератор және демалыс күркесі бар

Пәтердің 3+1 жоспары мен 165 м² ауданы ішкі кеңістікті әртүрлі тұрмыстық қажеттіліктерге сай ұйымдастыруға мүмкіндік береді. Барлық бөлмелердің бір деңгейде орналасуы күнделікті қозғалысты жеңілдетеді және баспалдақсыз жоспарды қалайтын сатып алушылар үшін қолайлы болуы мүмкін. Жиһаздың болмауы жаңа иесіне интерьерді өз талғамы мен қажеттілігіне қарай жабдықтауға жағдай жасайды.

Бөлек асүй тұрғын аймақ пен ас дайындайтын орынды ажыратады. Бір жуыну бөлмесі мен екі дәретхана бірнеше адам тұратын үйдегі күнделікті қолайлылықты арттырады. Үш балкон қосымша ашық кеңістік береді, ал әйнектелген балконды ауа райына байланысты икемдірек пайдалануға болады. Пәтердің оңтүстікке бағытталғаны да нысанның маңызды сипаттамаларының бірі болып саналады.

Mercan Apt тұрғын үй кешенінде лифт пен генератордың болуы ғимаратты пайдалануда практикалық артықшылық береді. Кешен аумағындағы күрке тұрғындарға ашық ауада отыруға арналған ортақ орын ұсынады. Дереккөзде бассейн, автотұрақ немесе басқа әлеуметтік нысандар көрсетілмегендіктен, бұл ұсыныс тек расталған мүмкіндіктермен сипатталады.

Махмутлардың орталық бөлігіндегі тұрғын үй

Пәтер Махмутларда, орталық орналасуы көрсетілген ауданда орналасқан. Нақты жағажайға, дүкендерге, қоғамдық көлік аялдамаларына немесе басқа нысандарға дейінгі қашықтық берілмеген. Сондықтан сатып алушы үшін маңызды бағыттар мен күнделікті инфрақұрылымға қолжетімділікті көру кезінде жеке тексерген дұрыс.

Нысан бастапқы ақпаратта Түркия азаматтығына өтінім беру талаптарына сәйкес деп көрсетілген. Дегенмен азаматтық бағдарламасының шарттары, мүлікті бағалау тәртібі және қажетті инвестиция көлемі өзгеруі мүмкін. Сатып алу туралы шешім қабылдамас бұрын сәйкестікті қолданыстағы ресми талаптар бойынша, уәкілетті заңгердің және тиісті мамандардың көмегімен қайта тексеру қажет.

Mercan Apt кешеніндегі осы 3+1 пәтер туралы толық мәлімет алу, нысанды көру уақытын белгілеу және құжаттардың өзекті жағдайын тексеру үшін Alanya Home компаниясына хабарласыңыз.

МӘЛІМЕТТЕР

Outdoor amenities

✓ Doorman — Иә	✓ Parking — Иә	✓ Rental Management — Иә
✓ Balcony — Иә	✓ Lift — Иә	

НЫСАН ФОТОСУРЕТТЕРІ

Галерея





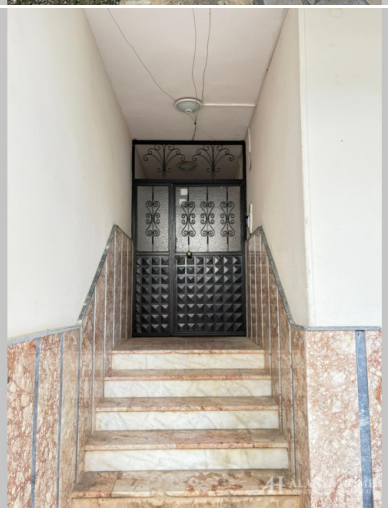


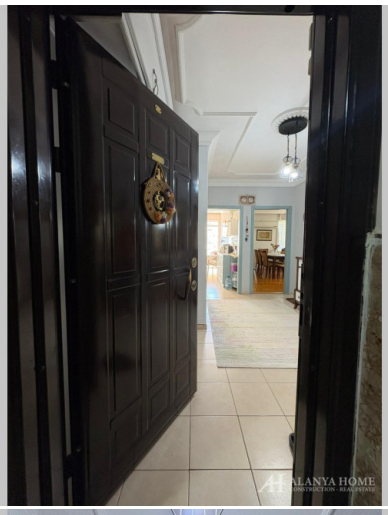
























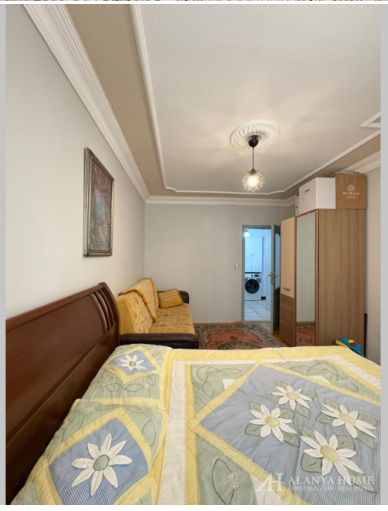












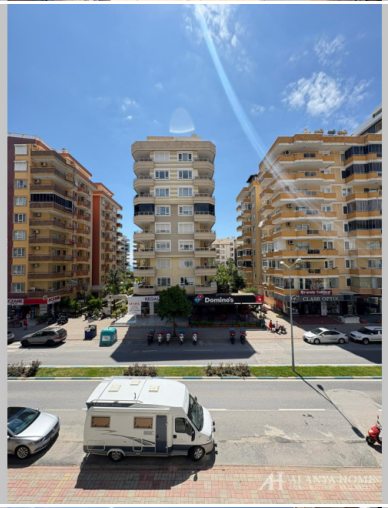






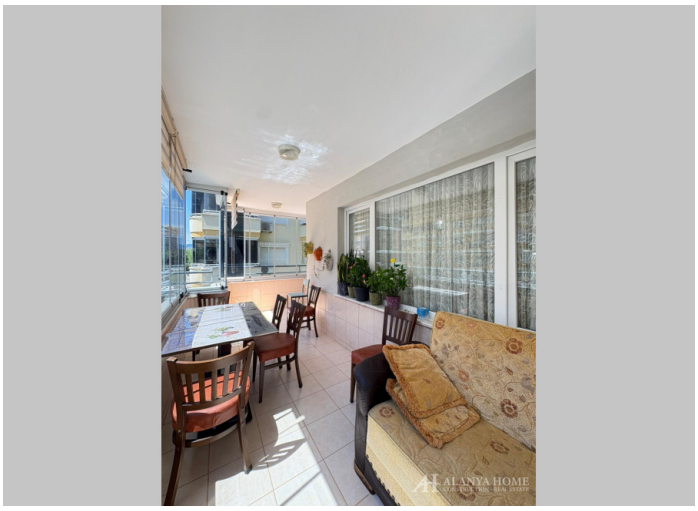

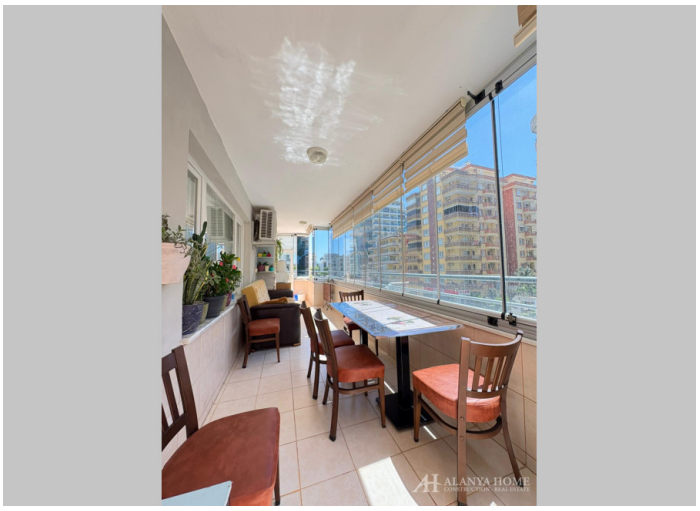

Alanya Home Construction & Real Estate
alanya-home.com
https://alanya-home.com/property/1750/kz/makhmutlarday_mercan_apt_kesheninde_31_pter_165_m