Квартира 2+1 у Махмутларі, комплекс Marco Palace

MAHMUTLAR, ALANYA



ЦІНА
€132.000

ОРІЄНТОВНА ЕКСПЕРТНА ВАРТІСТЬ
$160,000

ПІДХОДИТЬ ДЛЯ ГРОМАДЯНСТВА ПІДХОДИТЬ ДЛЯ ВНП

НЕРУХОМІСТЬ

Огляд

ПРАВО НА ОТРИМАННЯ ПОСВІДКИ НА ПРОЖИВАННЯ ✓ Так	МАЄ ПРАВО НА ОТРИМАННЯ ГРОМАДЯНСТВА ✓ Так	ЕКСПЕРТНА ОЦІНКА 160000
ПЛОЩА 100m2	ПОВЕРХ 4	ЗАГАЛЬНА КІЛЬКІСТЬ ПОВЕРХІВ 6
ЦІНИ ВІД €132000	ПЕРЕГЛЯНУТИ Гора	З МОРЯ до 400 м

ПРО НЕРУХОМІСТЬ

Опис

Квартира 2+1 площею 100 м² у комплексі Marco Palace розташована в районі Махмутлар, Аланія. Об’єкт на 4-му поверсі пропонується без меблів та має американську кухню, два санвузли й один балкон. На території

комплексу доступні відкритий басейн, сауна, фітнес-зал і генератор. За наданою інформацією, квартира підходить для оформлення проживання та громадянства; актуальні вимоги слід перевірити.

Квартира 2+1 у комплексі Marco Palace

- **Розташування:** Махмутлар, Аланія
- **Комплекс:** Marco Palace
- **Планування:** 2+1
- **Площа:** 100 м²
- **Поверх:** 4-й
- **Стан:** без меблів
- **Кухня:** американського типу
- **Санвузли:** два
- **Балкон:** один

Планування 2+1 та площа 100 м² створюють практичну основу для організації житлового простору. Кухня американського типу інтегрована із загальною житловою зоною, а два санвузли зручні для повсякденного користування. Окремий балкон доповнює квартиру відкритим приватним простором.

Квартира продається без меблів. Це дає майбутньому власнику можливість самостійно підібрати меблювання та оформити інтер’єр відповідно до особистих потреб, не пристосовуючись до наявної обстановки.

Інфраструктура Marco Palace у Махмутларі

Мешканцям Marco Palace доступний відкритий басейн для відпочинку в теплий сезон. На території також передбачені сауна та фітнес-зал, які дозволяють займатися спортом і відпочивати без необхідності залишати комплекс. Наявність генератора підтримує роботу основних систем будівлі у випадку перебоїв з електропостачанням.

Об’єкт розташований у Махмутларі, одному з районів Аланії. Поєднання планування 2+1, площі 100 м², двох санвузлів і внутрішньої інфраструктури комплексу робить цю пропозицію придатною для покупців, які шукають немебльовану квартиру та хочуть облаштувати її на власний розсуд.

Статус для проживання та громадянства

За інформацією продавця, квартира підходить для оформлення проживання та громадянства. Оскільки імміграційні правила, вартісні критерії та вимоги до документів можуть змінюватися, цей статус необхідно підтвердити перед купівлею у профільного спеціаліста та відповідних державних органів.

Зверніться до Alanya Home, щоб уточнити актуальні умови продажу, отримати додаткові документи та домовитися про перегляд квартири в Marco Palace.

ДЕТАЛІ

Зручності на природі

✓ Doorman — Так	✓ Security — Так	✓ Басейн — Так
✓ Fitness — Так	✓ Sauna — Так	✓ Паркінг — Так
✓ Rental Management — Так	✓ Балкон — Так	✓ Ліфт — Так

ФОТОГРАФІЇ НЕРУХОМОСТІ

Галерея

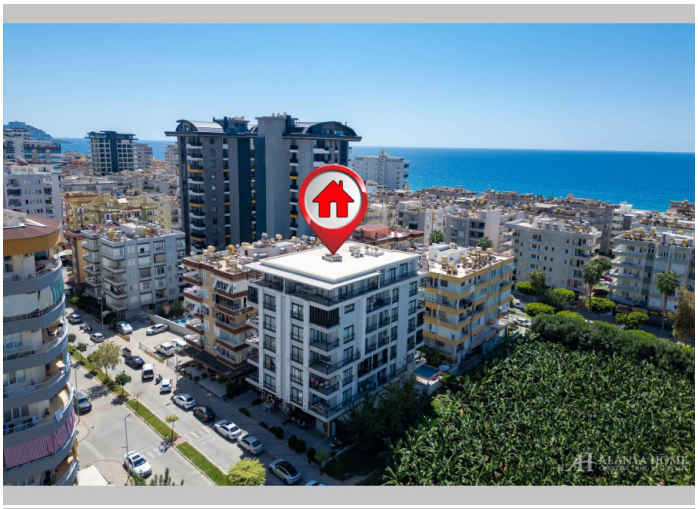

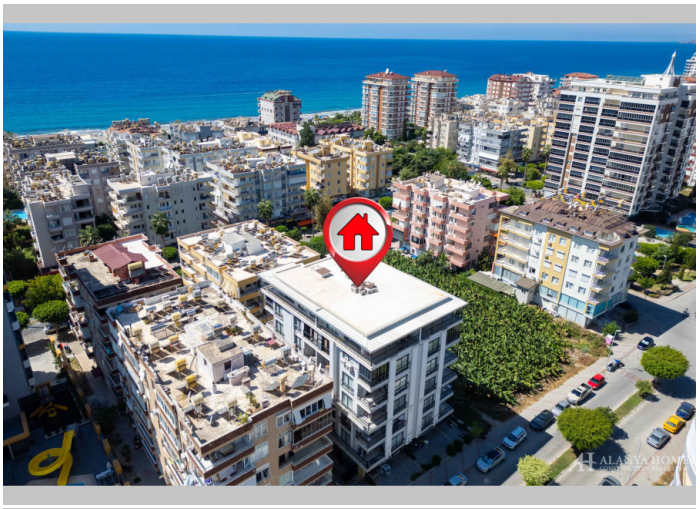









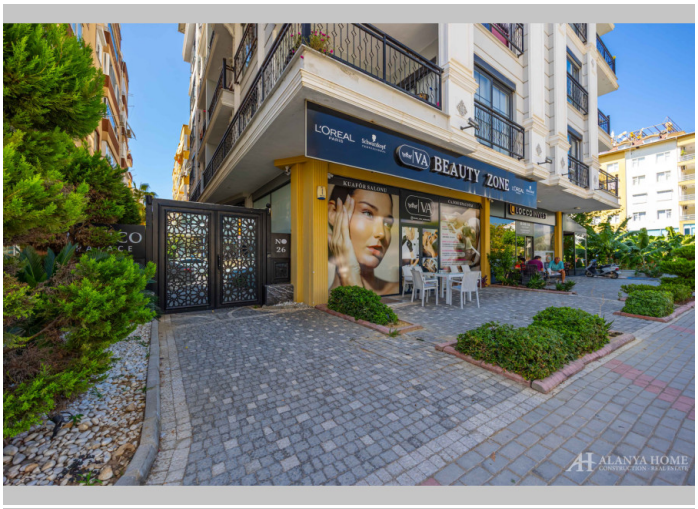
L'OREAL
VA BEAUTY ZONE

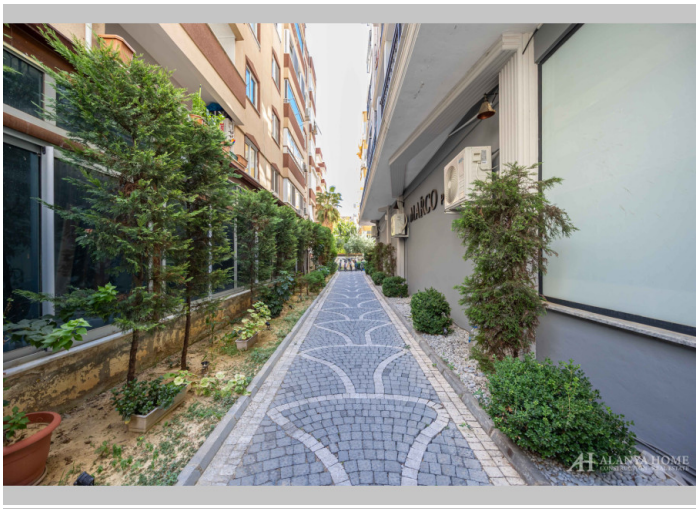



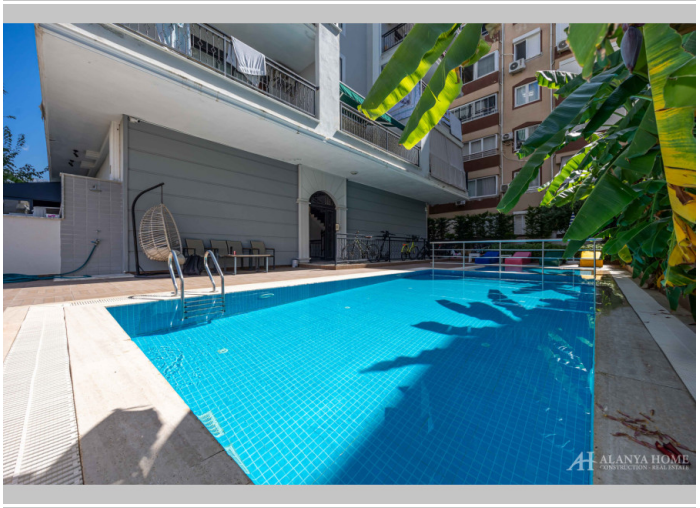

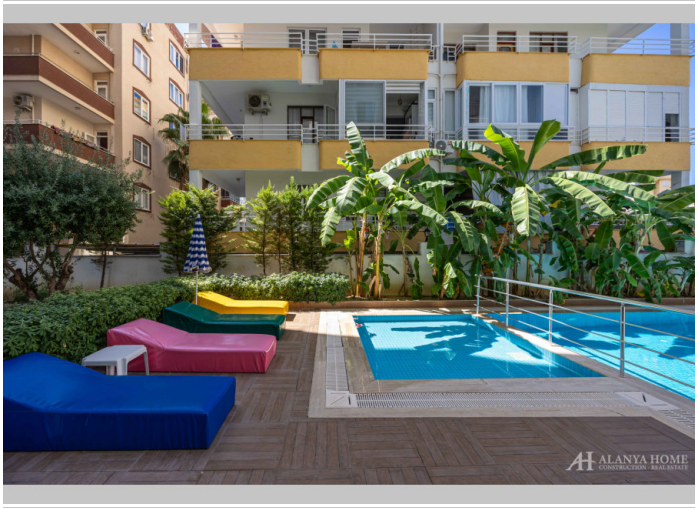

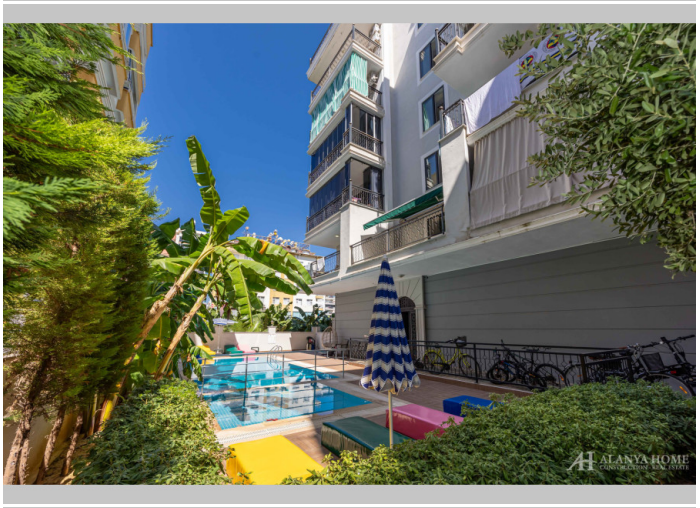

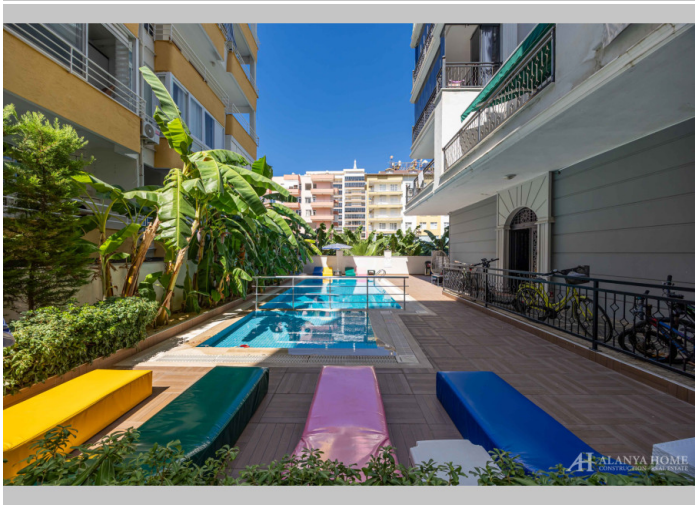

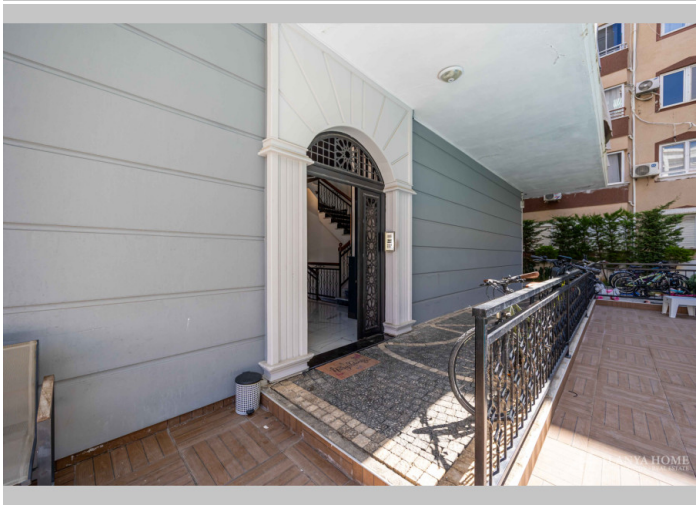

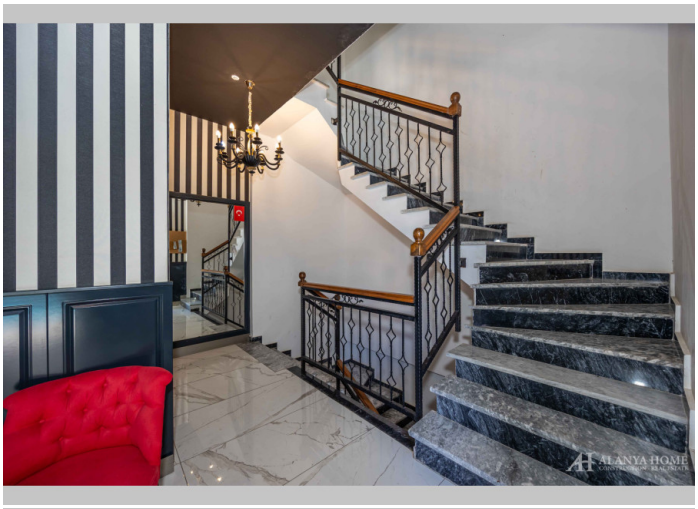

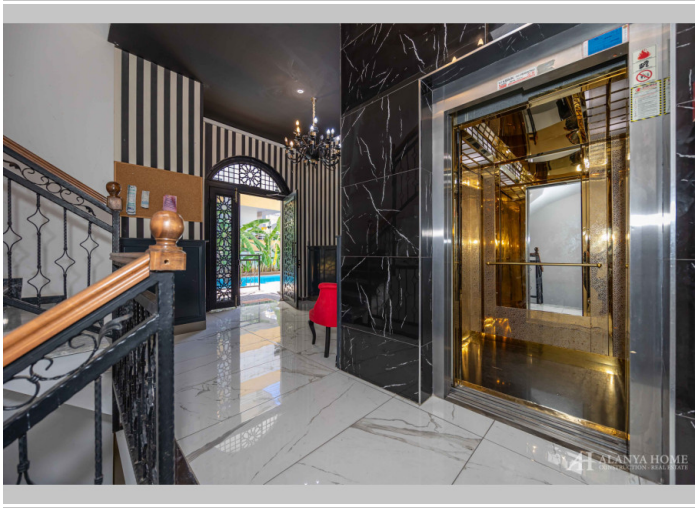
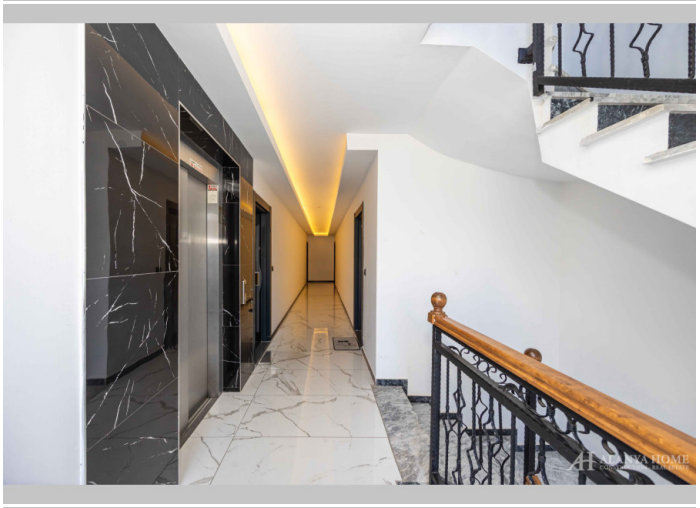
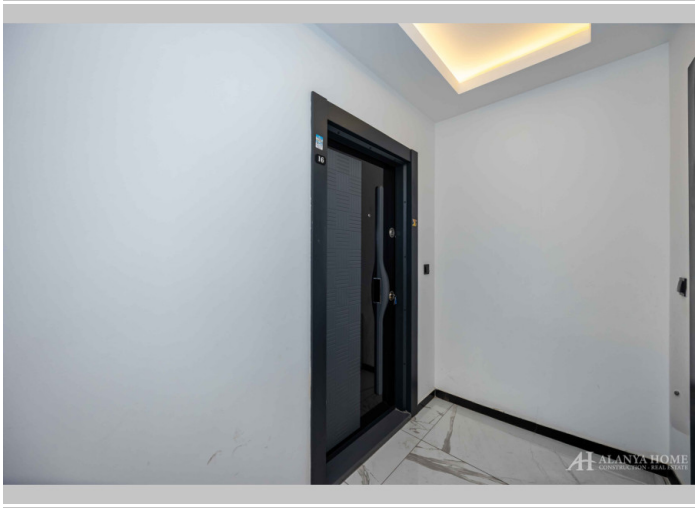
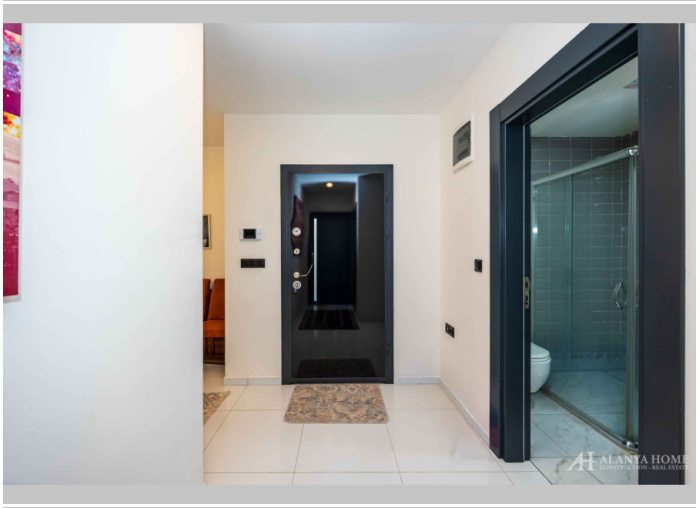
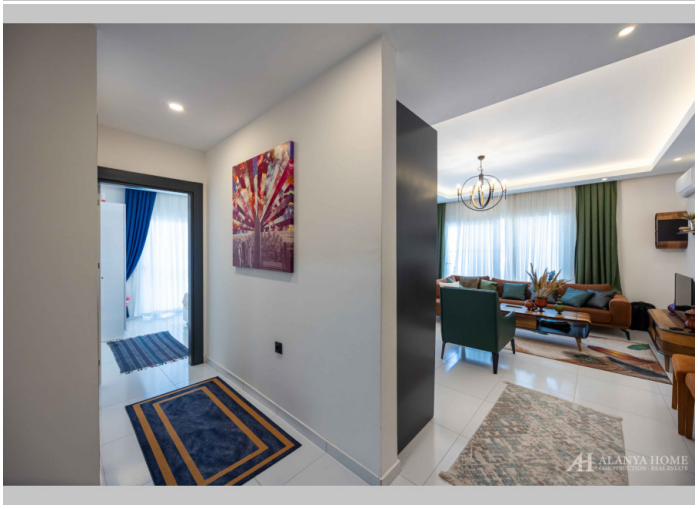
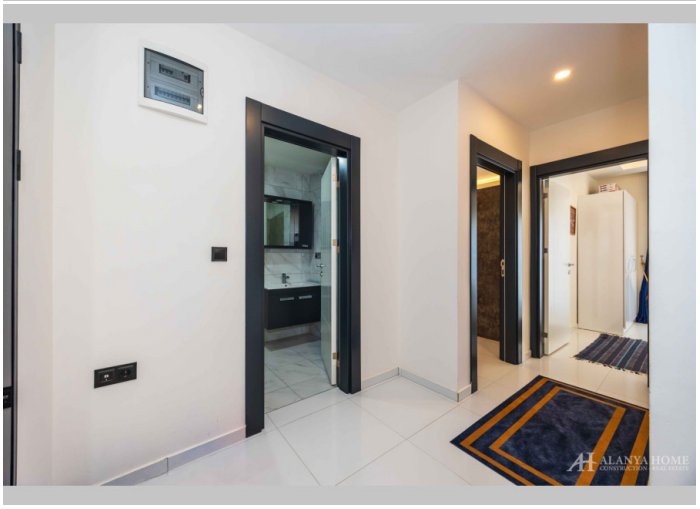



















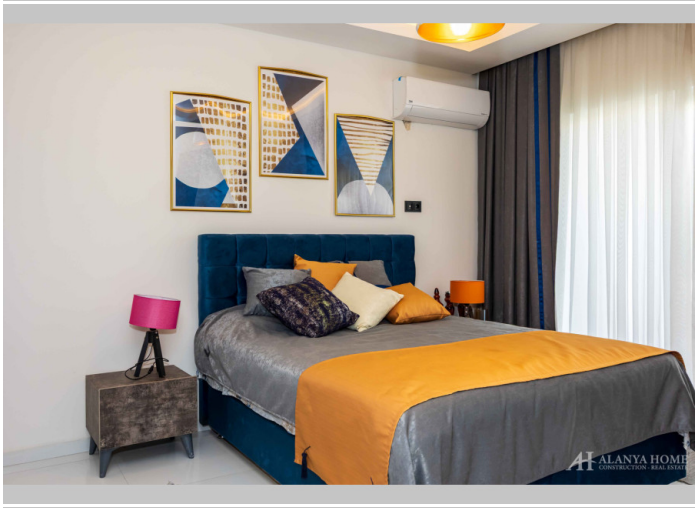








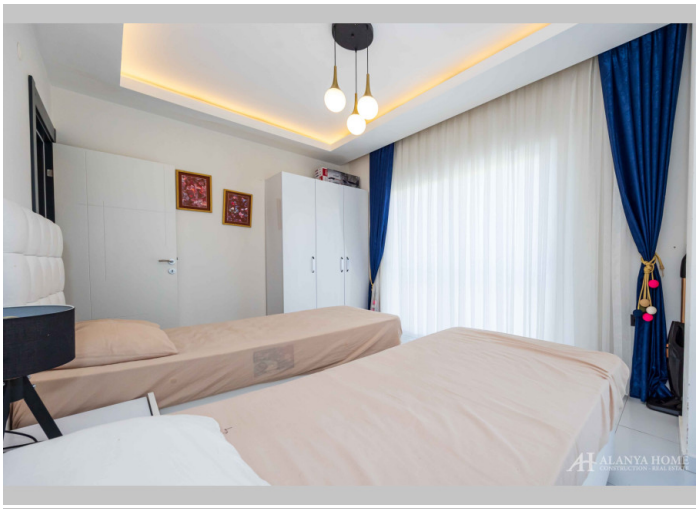



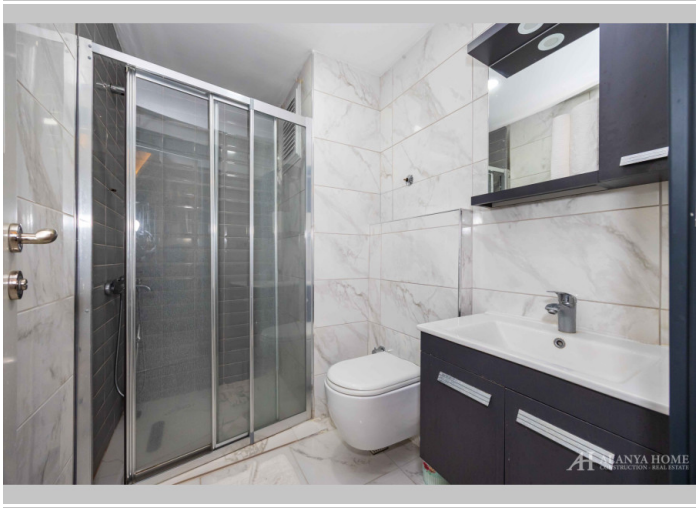









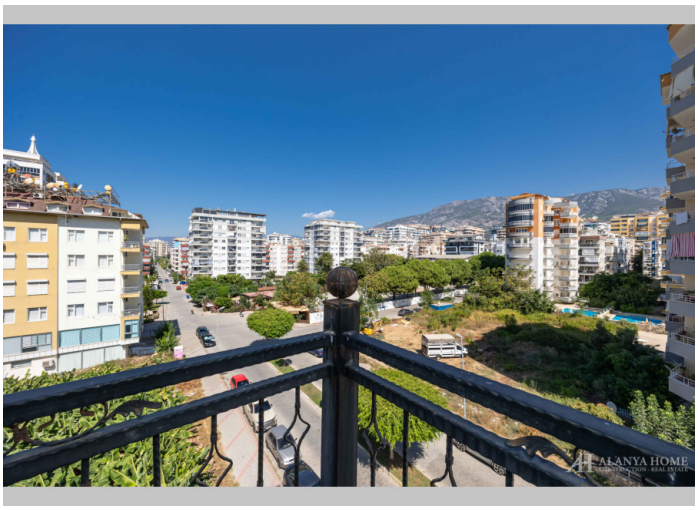



Alanya Home Construction & Real Estate
alanya-home.com
https://alanya-home.com/property/1746/ua/kvartira_21_u_makhmutlari_kompleks_marco_palace