Квартира 2+1 у Махмутларі, Yekta Sobieski Residence

MAHMUTLAR, ALANYA 07400



ЦІНА
€129.000

ОРІЄНТОВНА ЕКСПЕРТНА ВАРТІСТЬ

НЕРУХОМІСТЬ

Огляд

ПЛОЩА **98m2**	ПОВЕРХ **3**	ЗАГАЛЬНА КІЛЬКІСТЬ ПОВЕРХІВ **13**
ЦІНИ ВІД **€129000**	З МОРЯ **до 200 м**	

ПРО НЕРУХОМІСТЬ

Опис

Повністю мебльована квартира 2+1 площею 98 м² розташована на 3-му поверсі Yekta Sobieski Residence у Махмутларі, Аланія. Планування передбачає простору вітальню з кухнею американського типу, один балкон і один санвузол. Квартира орієнтована на південь, північ і захід, а відстань до моря становить 200 метрів. У комплексі є відкритий та критий басейни, сауна, фітнес-зал і паркування.

Мебльована квартира 2+1 у Yekta Sobieski Residence

- **Район:** Махмутлар, Аланія
- **Житловий комплекс:** Yekta Sobieski Residence
- **Планування:** 2+1
- **Площа:** 98 м²
- **Поверх:** 3-й
- **Стан:** повністю мебльована
- **Орієнтація:** південь, північ і захід
- **Кухня:** американського, відкритого типу
- **Балкон:** 1
- **Ванна кімната і туалет:** 1
- **Відстань до моря:** 200 метрів
- **Плата за обслуговування комплексу:** 800 ₺

Квартира має практичне планування 2+1 та простору вітальню, об’єднану з кухнею американського типу. Відкрита організація кухонної та вітальної зон створює єдиний простір для щоденного відпочинку, приймання гостей і домашніх справ. Загальна площа 98 м² дозволяє зручно використовувати всі основні приміщення квартири.

Об’єкт пропонується з повним меблюванням. Це зменшує обсяг початкових організаційних робіт для нового власника, хоча склад меблів та їхній поточний стан доцільно уточнити під час перегляду. У квартирі також передбачені один балкон та одна ванна кімната з туалетом. Розташування на 3-му поверсі й орієнтація на три сторони — південь, північ і захід — належать до важливих характеристик цього об’єкта.

Інфраструктура житлового комплексу

Мешканцям Yekta Sobieski Residence доступні зони для відпочинку, занять спортом і повсякденного користування. На території є відкритий басейн з аквазоною та критий басейн, що розширює можливості для дозвілля в різні пори року. Для фізичної активності й відпочинку передбачені фітнес-зал і сауна.

Інфраструктура також включає ігрову кімнату, дитячий майданчик та альтанку. Для автомобілів передбачена паркувальна зона. У комплексі працює обслуговуючий персонал і встановлений генератор. Заявлена плата за обслуговування комплексу становить 800 ₺; актуальний розмір та умови оплати варто підтвердити перед укладенням угоди.

Розташування за 200 метрів від моря в Махмутларі

Yekta Sobieski Residence розташований у районі Махмутлар міста Аланія. Відстань від комплексу до моря становить лише 200 метрів, що робить узбережжя доступним без тривалих поїздок. При цьому в описі не заявлено вид на море, тому головною перевагою розташування є саме коротка відстань до берега.

Поєднання планування 2+1, площі 98 м², повного меблювання та інфраструктури комплексу робить квартиру придатною для покупців, яким важливі окремі житлові кімнати, простора спільна зона та доступ до басейнів, фітнес-залу й сауни. Дитячий майданчик та ігрова кімната також можуть бути практичними для родини з дітьми.

Зверніться до Alanya Home, щоб уточнити актуальний статус квартири, склад меблювання, умови обслуговування комплексу та домовитися про перегляд Yekta Sobieski Residence у Махмутларі.

ДЕТАЛІ

Зручності на природі

✓ Doorman — Так	✓ Security — Так	✓ Басейн — Так
✓ Indoor pool — Так	✓ Fitness — Так	✓ Sauna — Так
✓ Turkish Bath — Так	✓ Rest & BBQ areas — Так	✓ Паркінг — Так
✓ Rental Management — Так	✓ Балкон — Так	✓ Ліфт — Так

ФОТОГРАФІЇ НЕРУХОМОСТІ

Галерея





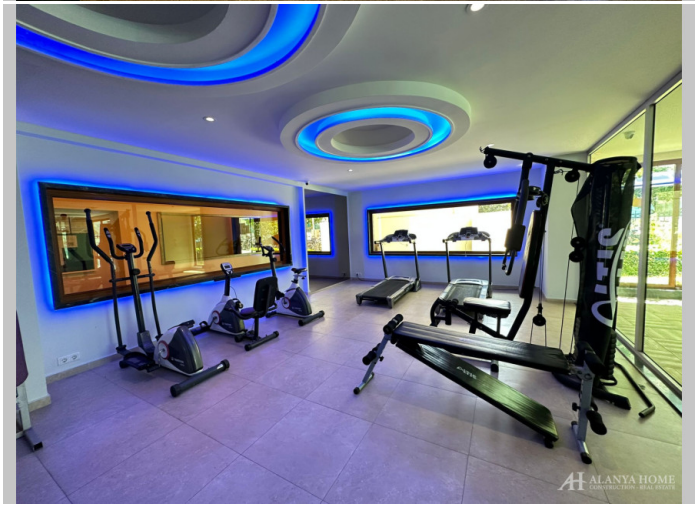





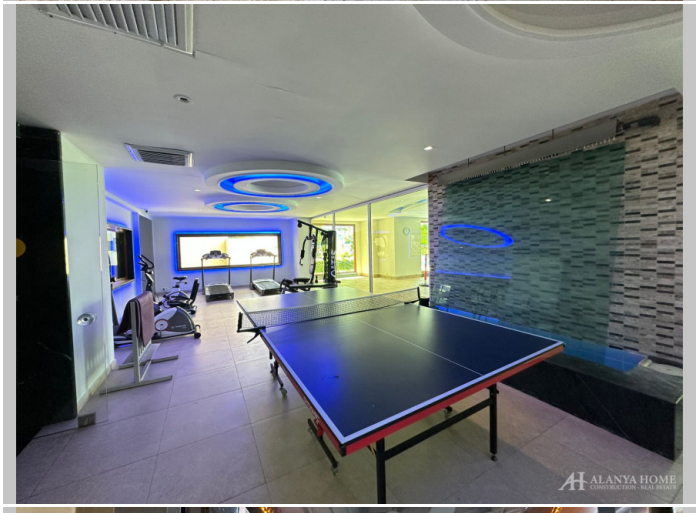







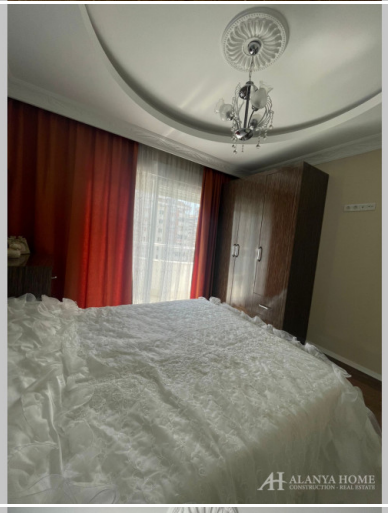
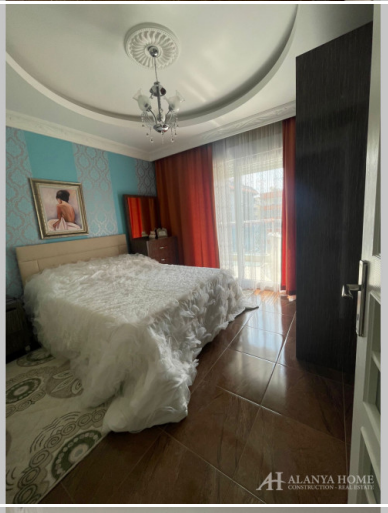

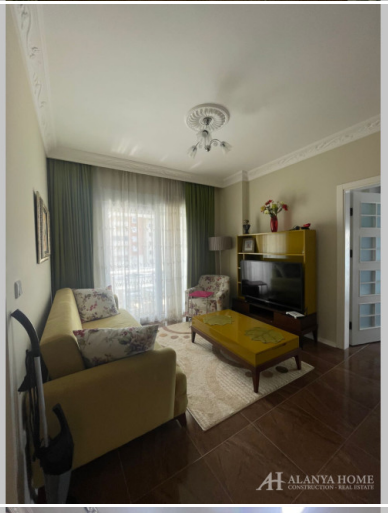










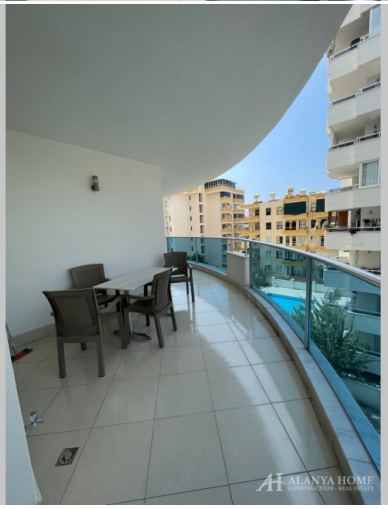



Alanya Home Construction & Real Estate
alanya-home.com
https://alanya-home.com/property/1745/ua/kvartira_21_u_makhmutlari_yekta_sobieski_residence