Mahmutlar Serenity Residence'ta Eşyalı 1+1 Daire

MAHMUTLAR, ALANYA 07400

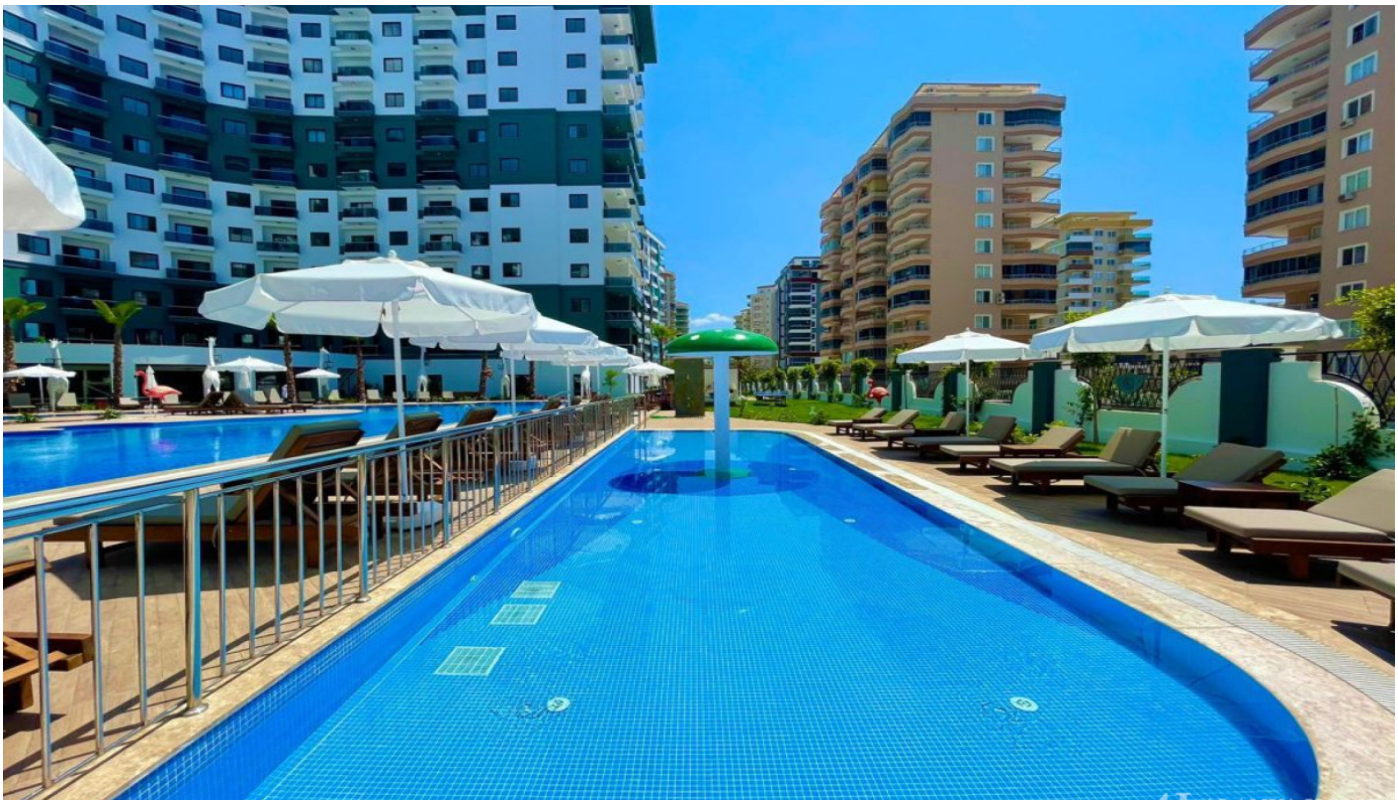

FİYAT
€107.000

TAHMİNİ EKSPER DEĞERİ

MÜLK

Genel Bakış

ALANI **50m2**	KAT **2**	TOPLAM KAT **10**
MIN FIYAT **€107000**	MANZARA **Havuz**	DENIZDEN **500 metre**

HAKKINDA

Açıklama

Alanya Mahmutlar’daki Serenity Residence bünyesinde yer alan bu eşyalı 1+1 daire, denize 550 metre mesafededir. 50 m² büyüklüğündeki daire ikinci katta bulunur ve havuz manzarasına sahiptir. Site sakinleri aquaparklı açık havuz, kapalı havuz, fitness, sauna, oyun alanları, otopark, jeneratör ve site görevlisi gibi kapsamlı ortak olanaklardan yararlanabilir.

Serenity Residence’ta Eşyalı 1+1 Daire

Mahmutlar’da bulunan daire, kullanışlı 1+1 planını eşyalı satış avantajıyla bir araya getirir. 50 m² kullanım alanına sahip olan gayrimenkul, kolay yönetilebilir bir yaşam alanı arayan alıcılar için değerlendirilebilir. İkinci kattaki konumu ve site havuzuna bakan cephesi, dairenin öne çıkan somut özellikleri arasındadır.

- **Konum:** Mahmutlar, Alanya
- **Site:** Serenity Residence
- **Daire tipi:** Eşyalı 1+1 daire
- **Büyüklük:** 50 m²
- **Kat:** İkinci kat
- **Manzara:** Havuz manzarası
- **Denize mesafe:** 550 metre
- **Havuz olanakları:** Aquaparklı açık havuz ve kapalı havuz
- **Spor ve dinlenme:** Fitness alanı ve sauna
- **Diğer olanaklar:** Oyun salonu, çocuk oyun parkı, otopark, jeneratör, site görevlisi ve kamelya

Dairenin eşyalı olarak sunulması, yeni sahibinin mobilya seçimi ve yerleşim için harcayacağı zamanı azaltabilir. Satışa dahil olan eşyaların ayrıntılı listesi kaynakta belirtilmediğinden, mevcut demirbaş ve mobilyaların daire gösterimi sırasında veya satın alma sürecinden önce teyit edilmesi uygun olacaktır.

Serenity Residence, farklı kullanım ihtiyaçlarına cevap veren kapalı ve açık ortak alanlara sahiptir. Aquaparklı açık havuz, site içindeki temel sosyal alanlardan birini oluştururken kapalı havuz yılın farklı dönemlerinde alternatif sunar. Fitness alanı ve sauna ise spor yapmak veya dinlenmek isteyen site sakinlerinin bu olanaklara bina kompleksinden ayrılmadan erişebilmesini sağlar.

Oyun salonu ve çocuk oyun parkı, yetişkinler ve çocuklar için ayrı aktivite seçenekleri sunar. Kamelya, ortak açık alanda vakit geçirmek isteyen sakinler için ek bir kullanım alanıdır. Otopark, jeneratör ve site görevlisi gibi hizmetler de kompleksin günlük kullanımını destekleyen pratik özellikler arasındadır.

Dairenin havuz manzaralı olması, ilan kapsamında açıkça belirtilen bir diğer önemli unsurdur. Konut, belirsiz bir cephe veya manzara tanımı yerine doğrudan sitenin ortak havuz alanına bakmaktadır. Bu özellik, sosyal donatıları geniş bir kompleks içinde daire arayan alıcılar açısından değerlendirilebilir.

Mahmutlar’da Denize 550 Metre Konum

Serenity Residence, Alanya’nın Mahmutlar bölgesinde yer almaktadır. Dairenin denize olan mesafesi 550 metredir. Bu konum, sahile makul mesafede kalmak ve aynı zamanda yüzme, spor, dinlenme ve oyun alanlarına kendi sitesi içerisinde erişmek isteyen alıcılar için işlevsel bir seçenek oluşturur.

1+1 planı, eşyalı durumu, ikinci kattaki konumu ve kapsamlı site olanakları sayesinde daire; Alanya’da kompakt bir konut veya dönemsel kullanıma uygun bir gayrimenkul arayanlar tarafından değerlendirilebilir. Açık ve kapalı havuzların birlikte bulunması da yüzme olanağı açısından farklı hava koşullarına yönelik seçenek sağlar.

Serenity Residence’taki bu eşyalı daire hakkında ayrıntılı bilgi almak, satışa dahil eşyaları teyit etmek ve yerinde görmek için Alanya Home ile iletişime geçebilirsiniz.

DETAYLAR

Açık hava olanakları

✓ Kapıcı — Evet	✓ Güvenlik — Evet	✓ Havuz — Evet
✓ Kapalı Havuz — Evet	✓ Fitness — Evet	✓ Sauna — Evet
✓ Hamam — Evet	✓ Dinlenme ve barbekü alanları — Evet	✓ Otopark — Evet
✓ Kiralama Yönetimi — Evet	✓ Balkon — Evet	✓ Asansör — Evet

MÜLK FOTOĞRAFLARI

Galeri

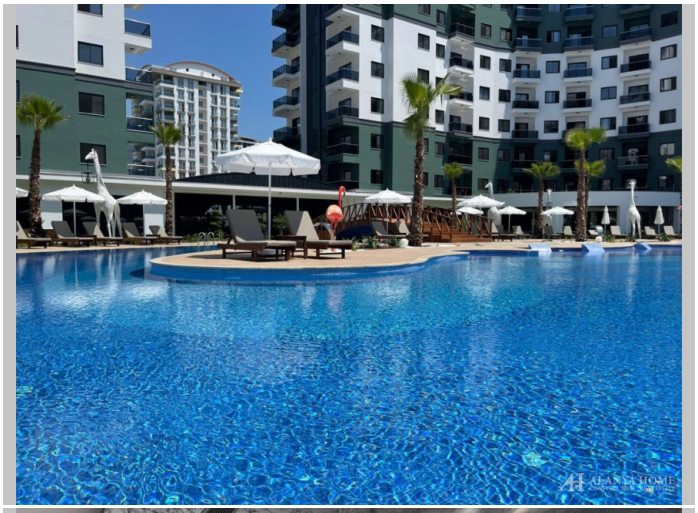

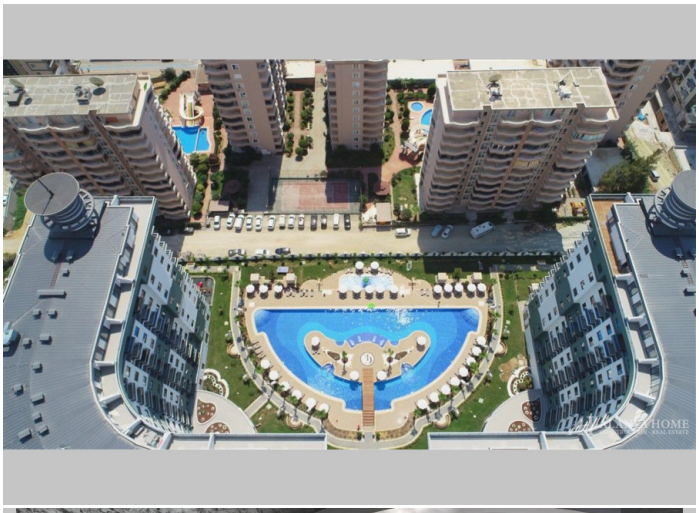







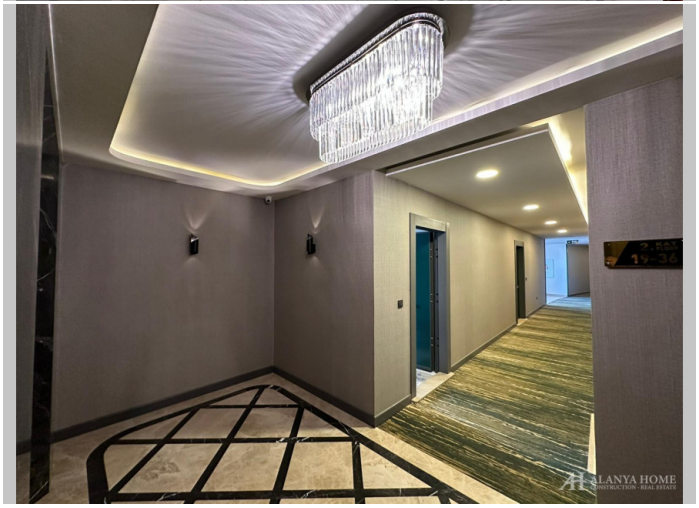



















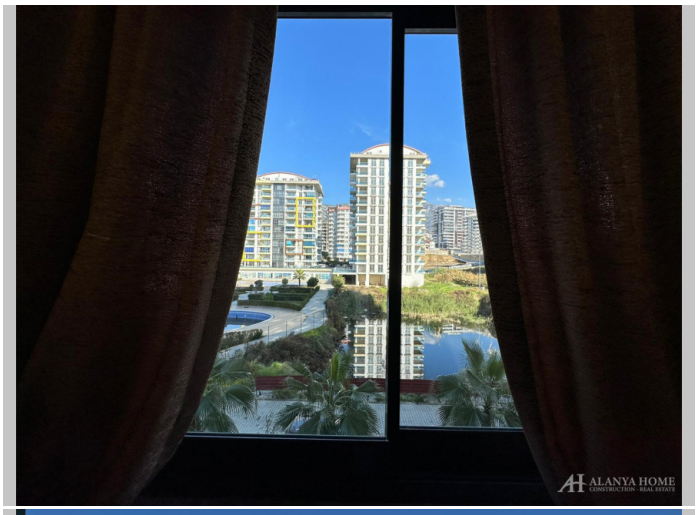




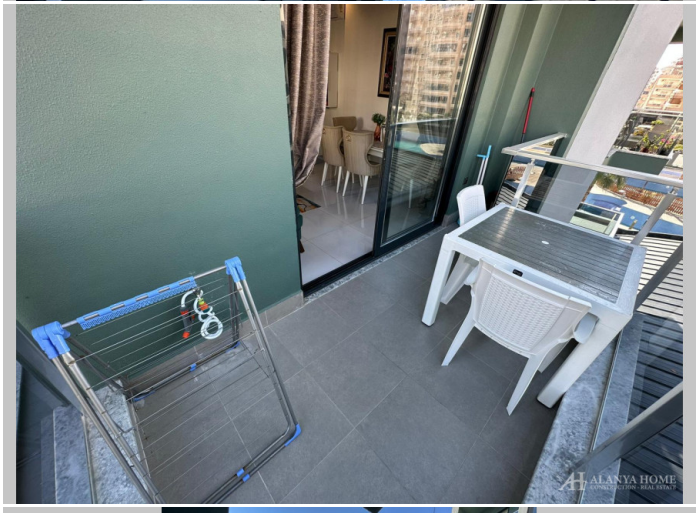



Alanya Home Construction & Real Estate
alanya-home.com
https://alanya-home.com/property/1738/tr/mahmutlar_serenity_residenceta_esyali_11_daire