Приватна вілла White Villas з видом на море в Тепе, Аланія

TEPE, ALANYA 07400

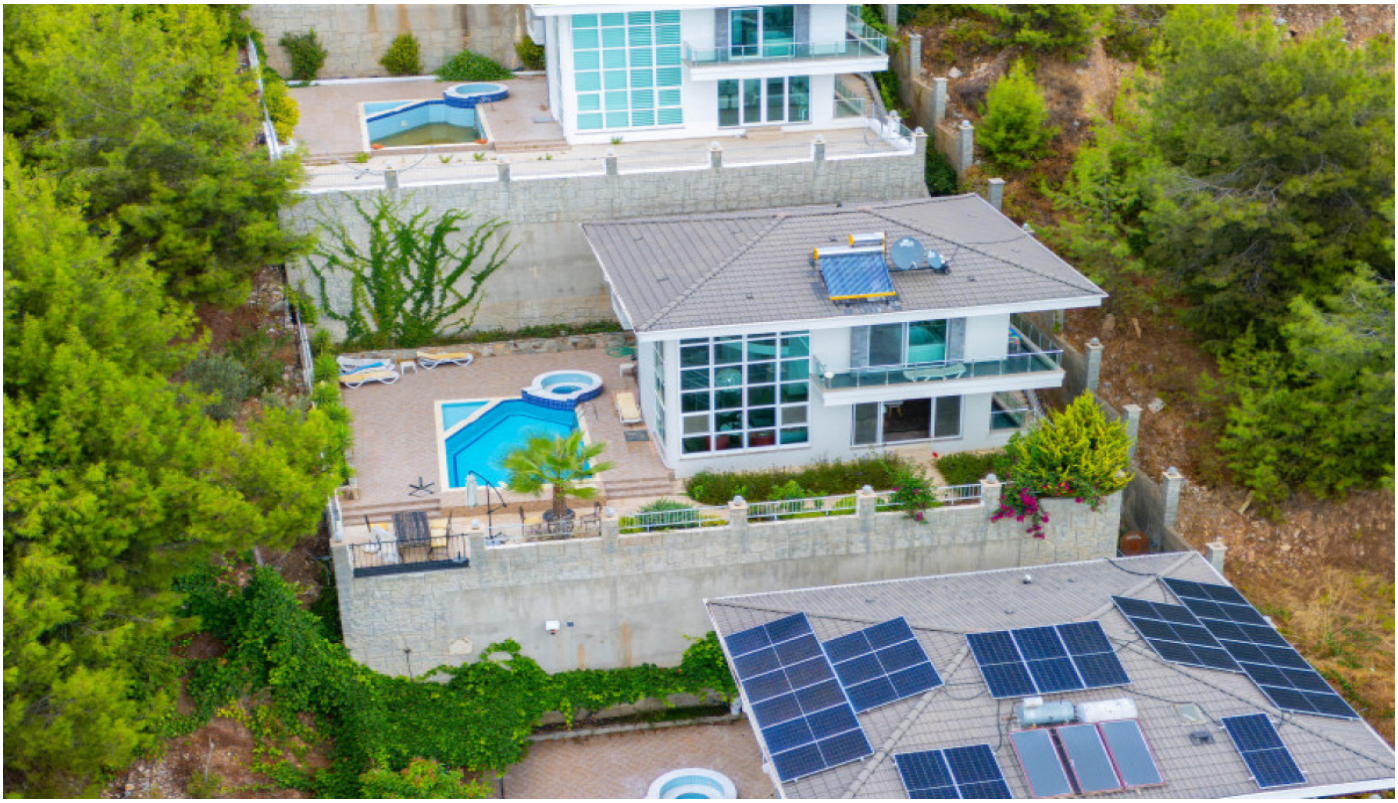

ЦІНА
€340.000

ОРІЄНТОВНА ЕКСПЕРТНА ВАРТІСТЬ

НЕРУХОМІСТЬ

Огляд

ПЛОЩА **225m2**	ЗАГАЛЬНА КІЛЬКІСТЬ ПОВЕРХІВ **3**	ЦІНИ ВІД **€340000**
ПЕРЕГЛЯНУТИ **Море**	З МОРЯ **від 3000 м**	

ПРО НЕРУХОМІСТЬ

Опис

У White Villas у районі Тепе, Аланія, пропонується повністю мебльована триповерхова приватна вілла з панорамним видом на море. Вона має 225 м² загальної площі на земельній ділянці 450 м², три ванні кімнати з туалетами та три балкони. До оснащення входять приватний басейн, джакузі, комора й сонячний водонагрівач. Відстань до моря становить 4 км.

Характеристики приватної вілли White Villas у Тепе

- Окрема приватна вілла у White Villas
- Розташування: район Тепе, Аланія
- Три поверхи
- Загальна площа: 225 м²
- Площа земельної ділянки: 450 м²
- Повне меблювання
- Панорамний вид на море
- Три ванні кімнати з туалетами
- Три балкони
- Приватний плавальний басейн і джакузі
- Комора та сонячний водонагрівач
- Відстань до моря: 4 км

Ця приватна вілла в Тепе поєднує триповерхове планування з просторою земельною ділянкою та власною зоною для відпочинку біля басейну. Загальна площа 225 м² дає змогу розподілити житлові й допоміжні приміщення між трьома рівнями. Три ванні кімнати з туалетами роблять повсякденне користування будинком зручнішим, особливо коли у віллі одночасно перебувають кілька мешканців або гості.

Три балкони доповнюють внутрішній простір відкритими зонами, а панорамний морський краєвид є однією з основних переваг об’єкта. Завдяки розташуванню на височині в районі Тепе вілла орієнтована на покупців, для яких важливі вид на узбережжя, приватність окремого будинку та відстань від щільної міської забудови.

Вілла продається з повним меблюванням, тому основне внутрішнє оснащення вже включене до пропозиції. Приватний плавальний басейн забезпечує власний простір для відпочинку на території ділянки, а джакузі доповнює можливості для домашнього дозвілля. Окрема комора допомагає організувати зберігання побутових речей та сезонного приладдя без перевантаження житлових приміщень.

Серед практичних технічних особливостей зазначено сонячний водонагрівач. Це обладнання використовує сонячну енергію для нагрівання води та відповідає кліматичним умовам регіону. Поєднання меблювання, допоміжного приміщення, приватного басейну й трьох санвузлів формує готову основу для комфортного користування віллою.

Життя в районі Тепе з панорамою Аланії

Тепе розташований над центральною частиною Аланії та відомий висотним положенням, завдяки якому з житлових об’єктів відкриваються широкі панорами узбережжя. Для цієї вілли підтверджено панорамний вид на море, а відстань до берега становить 4 км. Такий формат може підійти покупцям, які віддають перевагу окремому будинку з власним басейном і водночас бажають залишатися в межах Аланії.

Земельна ділянка площею 450 м² створює приватний простір навколо триповерхового будинку, тоді як три балкони дозволяють користуватися відкритими зонами на різних рівнях. Вілла заслуговує на увагу як мебльований об’єкт для особистого проживання або сезонного відпочинку без непідтверджених обіцянок щодо прибутковості.

Зверніться до Alanya Home, щоб отримати додаткові відомості про віллу White Villas у Тепе та узгодити перегляд об’єкта.

ДЕТАЛІ

Зручності на природі

✓ Басейн — Так	✓ Rest & BBQ areas — Так	✓ Паркінг — Так

ФОТОГРАФІЇ НЕРУХОМОСТІ

Галерея





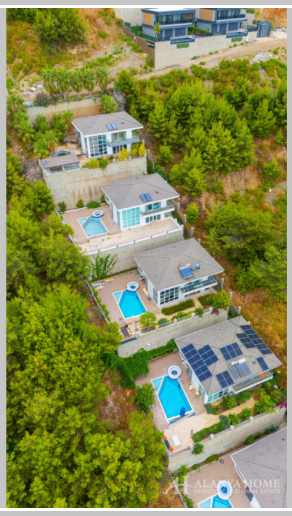

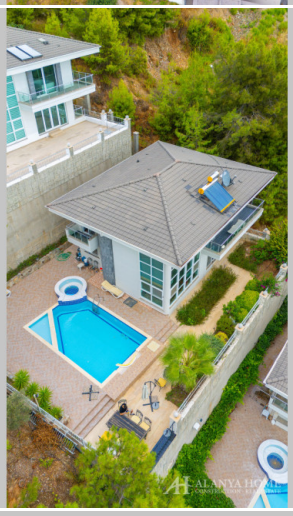



































Alanya Home Construction & Real Estate
alanya-home.com
https://alanya-home.com/property/1676/ua/privatna_villa_white_villas_z_vidom_na_more_v_tepe_alaniya