Простора квартира 2+1 у Korkut Residence, Mahmutlar

MAHMUTLAR, ALANYA



ЦІНА
€137.000

ОРІЄНТОВНА ЕКСПЕРТНА ВАРТІСТЬ

НЕРУХОМІСТЬ

Огляд

ПЛОЩА **125m2**	ПОВЕРХ **4**	ЗАГАЛЬНА КІЛЬКІСТЬ ПОВЕРХІВ **11**
ЦІНИ ВІД **€137000**	З МОРЯ **до 400 м**	ВІД ЦЕНТРУ **В центрі**

ПРО НЕРУХОМІСТЬ

Опис

Відкрийте для себе простору квартиру 2+1 на 4-му поверсі Korkut Residence у Mahmutlar, всього за 400 метрів від пляжу. Ця квартира має простору площу 125 м², з відкритою американською кухнею, двома ванними кімнатами та двома балконами з видом на місто. Квартира без меблів, що дозволяє вам персоналізувати її на свій смак.

Резиденція розташована в добре доглянутому комплексі з рядом соціальних зручностей, включаючи відкритий

басейн, альтанку для відпочинку та ліфт для зручності. Будівля була побудована в 2009 році і є частиною 11-поверхової структури, що забезпечує комфортне проживання. Щомісячна плата за обслуговування становить 980 ₺.

Насолоджуйтесь яскравим способом життя Mahmutlar з легким доступом до місцевих магазинів, ресторанів та красивого середземноморського узбережжя. Ця квартира ідеально підходить для тих, хто шукає спокійну, але жваву атмосферу.

ДЕТАЛІ

Зручності на природі

✓ Doorman — Так	✓ Security — Так	✓ Басейн — Так
✓ Паркінг — Так		

ФОТОГРАФІЇ НЕРУХОМОСТІ

Галерея

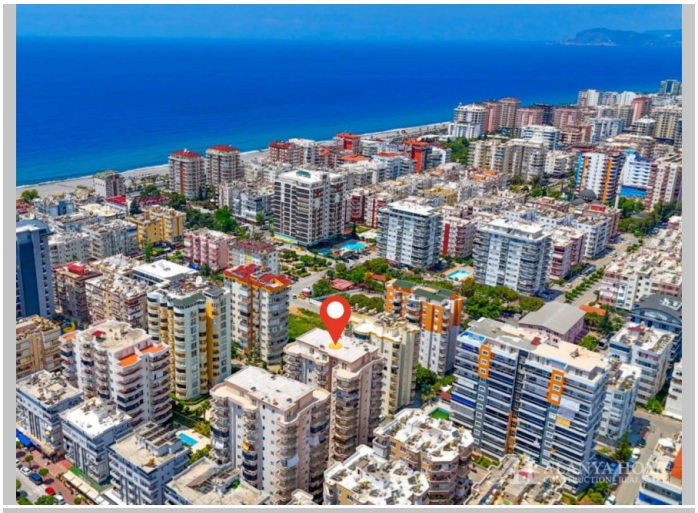

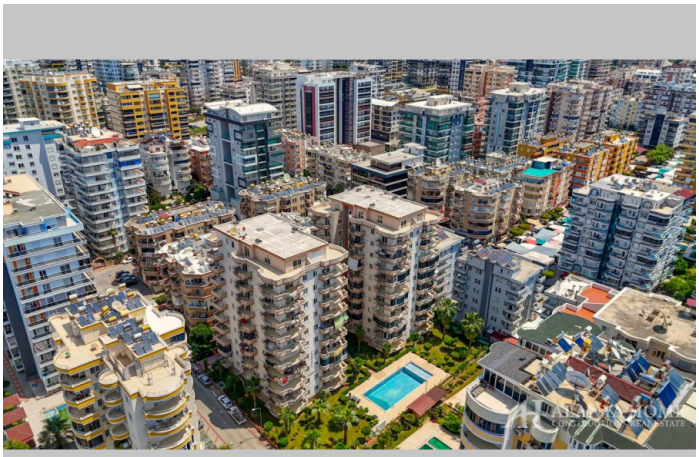

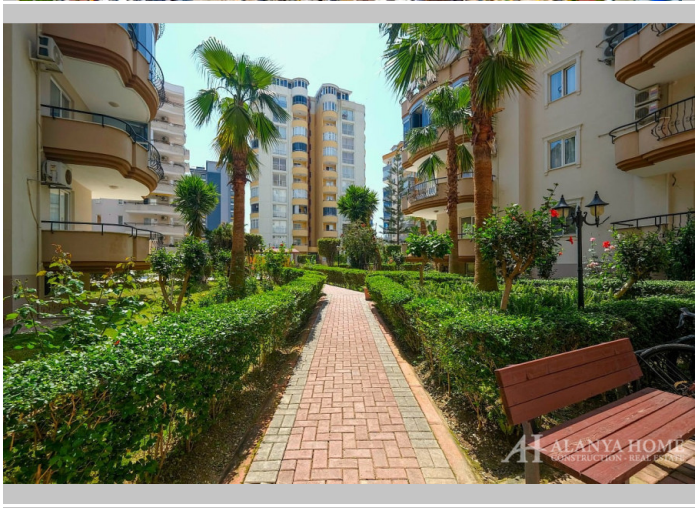



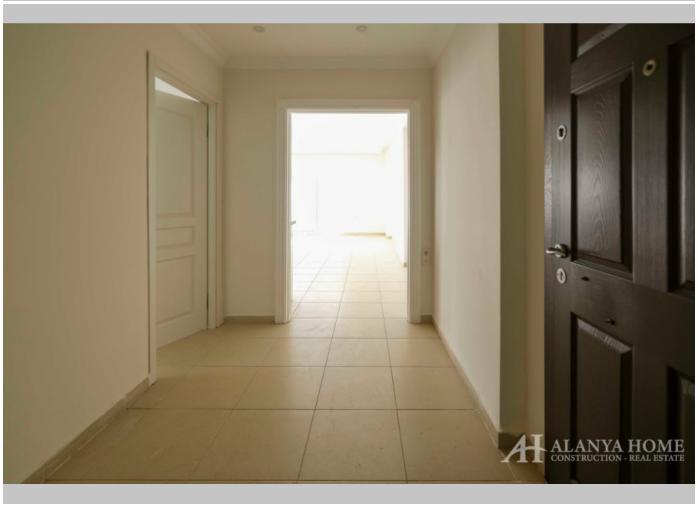



















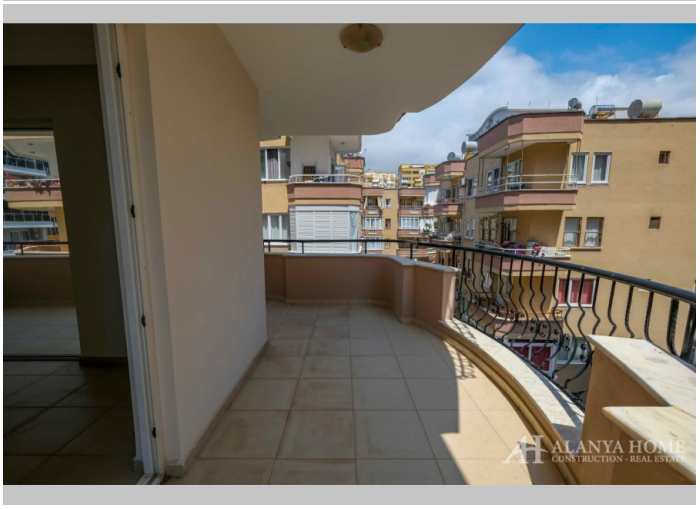



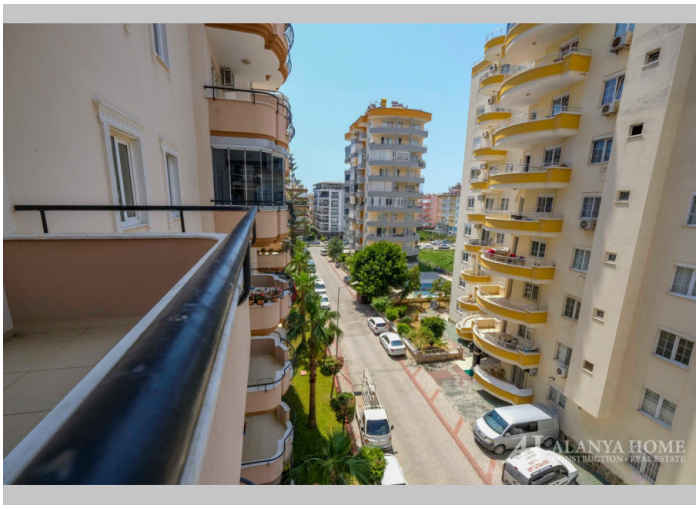



Alanya Home Construction & Real Estate
alanya-home.com
https://alanya-home.com/property/1326/ua/prostora_kvartira_21_u_korkut_residence_mahmutlar