Korkut Residence, Mahmutlar-да кең 2+1 пәтер

MAHMUTLAR, ALANYA



БАҒАСЫ
€137.000

БОЛЖАМДЫ САРАПТАМАЛЫҚ ҚҰН

ЖЫЛЖЫМАЙТЫН МҮЛІК

Шолу

АЛАНЫ **125м2**	ҚАБАТ **4**	ҚАБАТТАР САНЫ **11**
ТӨМЕНГІ БАҒА **€137000**	ТЕҢІЗДЕН **400 м-ге дейін**	ОРТАЛЫҚТАН **Орталықта**

НЫСАН ТУРАЛЫ

Сипаттама

Mahmutlar-дағы Korkut Residence-тің 4-қабатында орналасқан, теңізден бар болғаны 400 метр қашықтықта орналасқан кең 2+1 пәтерді ашыңыз. Бұл пәтер 125 м² кең аумақты, ашық американдық ас үйі, екі жуынатын бөлмесі және қалаға қарайтын екі балконы бар. Пәтер жиһазсыз, сондықтан оны өз талғамыңызға сай безендіре аласыз.

Резиденция әлеуметтік мүмкіндіктермен, оның ішінде ашық бассейн, демалуға арналған беседка және

ыңғайлылық үшін лифтпен жабдықталған жақсы күтімделген кешенде орналасқан. Ғимарат 2009 жылы салынған және 11 қабатты құрылымның бөлігі болып табылады, бұл жайлы өмір сүруді қамтамасыз етеді. Ай сайынғы қызмет көрсету ақысы 980 ₺.

Mahmutlar-дың жанданған өмір салтын тамашалаңыз, жергілікті дүкендерге, мейрамханаларға және әдемі Жерорта теңізі жағалауына оңай қол жеткізу мүмкіндігімен. Бұл пәтер тыныш, бірақ жанданған атмосфераны іздейтіндер үшін тамаша.

МӘЛІМЕТТЕР

Outdoor amenities

✓ Doorman — Иә	✓ Security — Иә	✓ Pool — Иә
✓ Parking — Иә		

НЫСАН ФОТОСУРЕТТЕРІ

Галерея

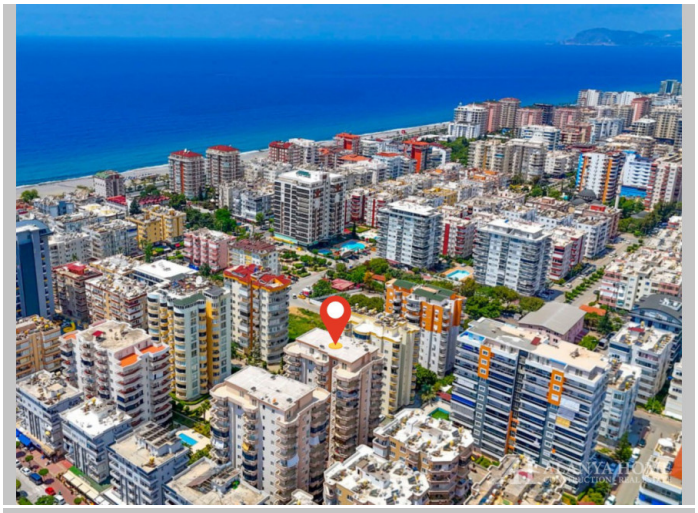

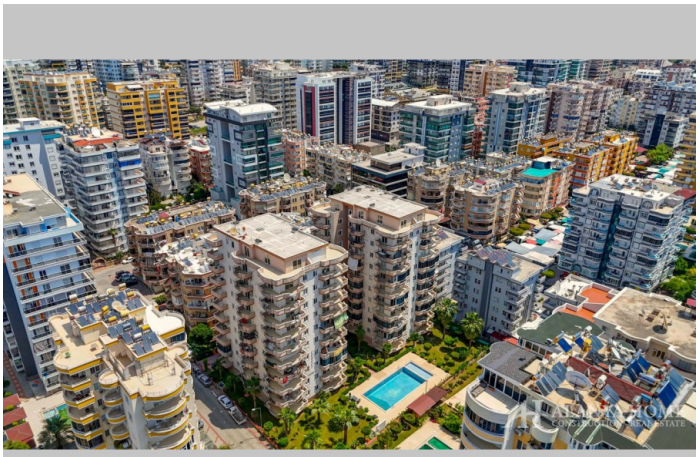

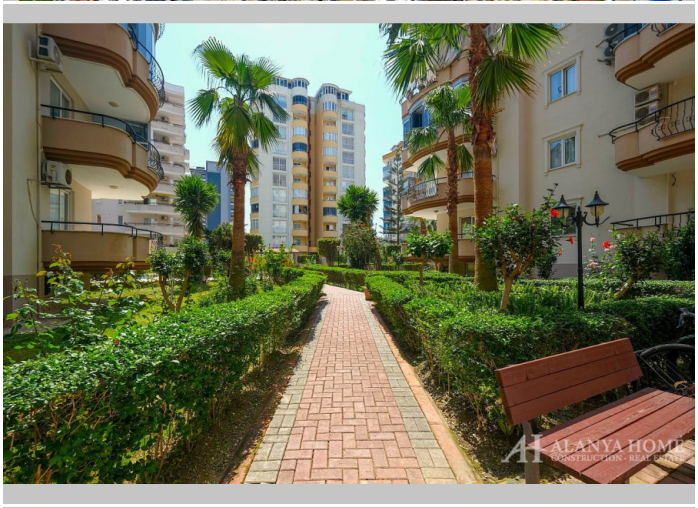



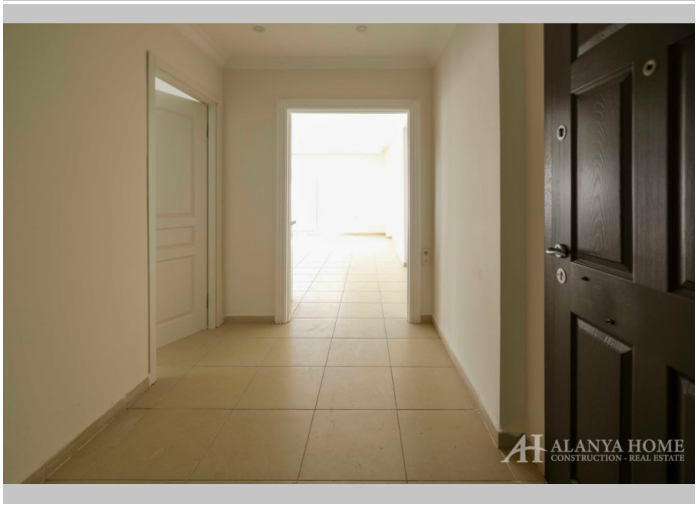



















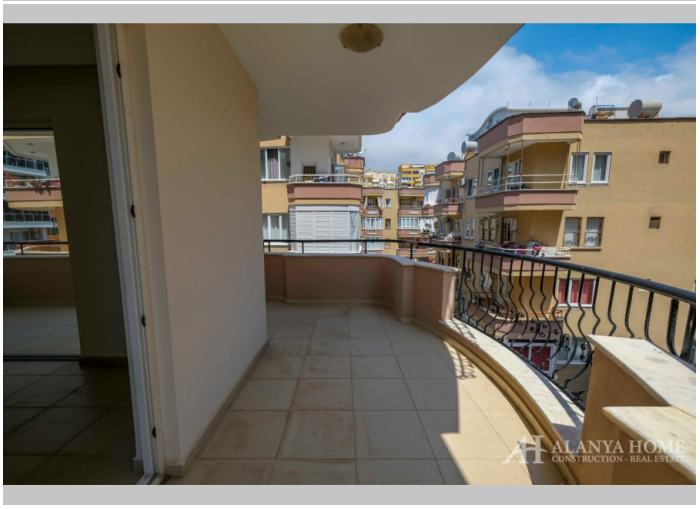



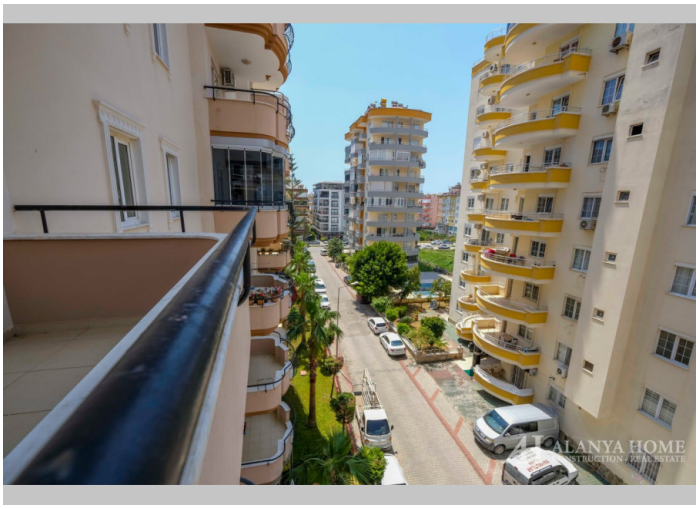



Alanya Home Construction & Real Estate
alanya-home.com
https://alanya-home.com/property/1326/kz/korkut_residence_mahmutlar_da_ke_21_pter