Appartement spacieux 2+1 dans Korkut Residence, Mahmutlar

MAHMUTLAR, ALANYA



PRIX
€137.000

VALEUR EXPERTE ESTIMÉE

BIEN

Aperçu

SQUARE **125m2**	ÉTAGE **4**	TOTAL D'ÉTAGES **11**
PRIX MIN **€137000**	DU CENTRE **Au centre**	

À PROPOS

Description

Découvrez cet appartement spacieux 2+1 situé au 4ème étage de Korkut Residence à Mahmutlar, à seulement 400 mètres de la plage. Cet appartement dispose d'une superficie généreuse de 125 m², comprenant une cuisine américaine ouverte, deux salles de bains et deux balcons offrant une vue sur la ville. L'appartement est non meublé, vous permettant de le personnaliser à votre goût.

La résidence est située dans un complexe bien entretenu avec une gamme d'équipements sociaux, y

compris une piscine extérieure, un kiosque pour se détendre et un ascenseur pour plus de confort. Le bâtiment a été construit en 2009 et fait partie d'une structure de 11 étages, garantissant une expérience de vie confortable. Les frais de maintenance mensuels s'élèvent à 980 ₺.

Profitez du style de vie dynamique de Mahmutlar avec un accès facile aux magasins locaux, restaurants et à la belle côte méditerranéenne. Cet appartement est parfait pour ceux qui recherchent une atmosphère paisible mais animée.

DÉTAILS

Aménagements extérieurs

✓ Portier — Oui	✓ Sécurité — Oui	✓ Piscine — Oui
✓ Parking — Oui		

PHOTOS DU BIEN

Galerie

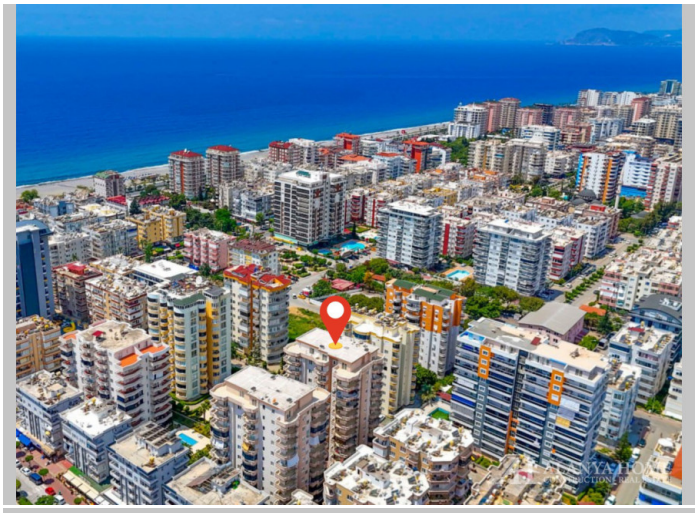

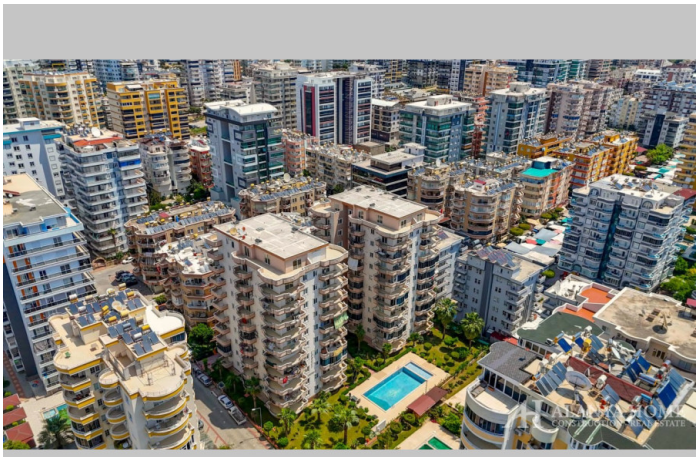

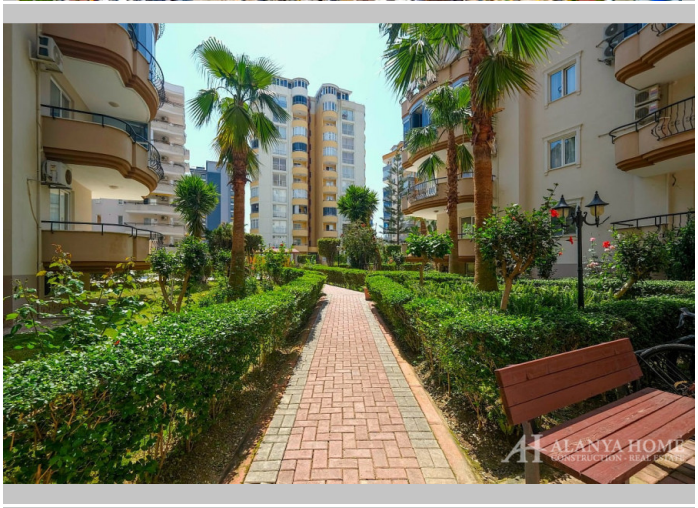



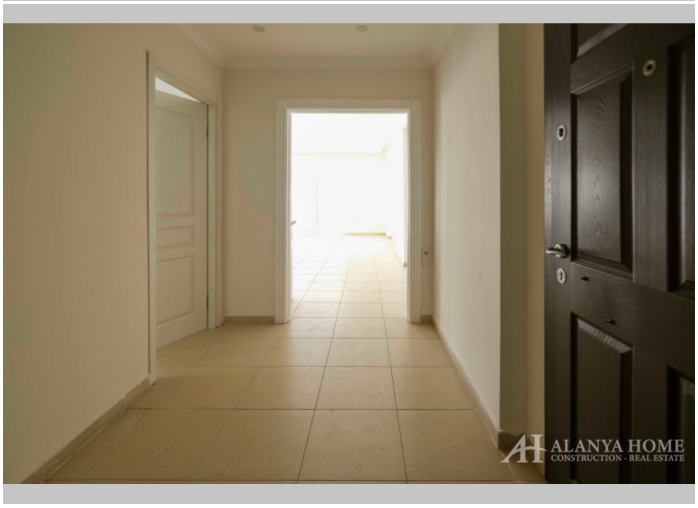



















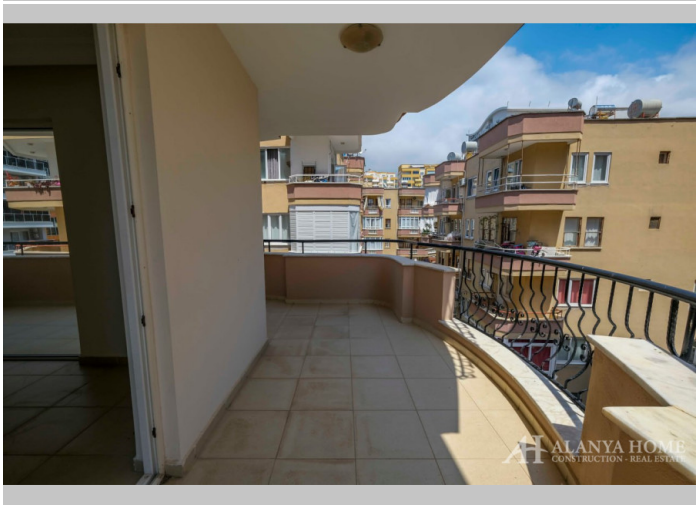



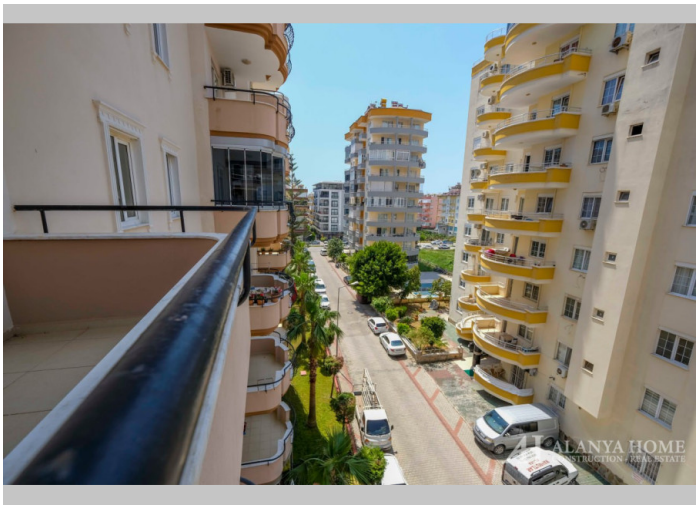



Alanya Home Construction & Real Estate
alanya-home.com
https://alanya-home.com/property/1326/fr/appartement_spacieux_21_dans_korkut_residence_mahmutlar