HURMA MELDA PALACE EŞYALI 3+1 DUBLEX DAIRE

KONYAALTI HURMA ANTALYA



FİYAT
€250.000

TAHMİNİ EKSPER DEĞERİ

MÜLK

Genel Bakış

ALANI **150m2**	KAT **4**	TOPLAM KAT **5**
MIN FIYAT **€250000**	MANZARA **Havuz**	DENIZDEN **2000 metre**

HAKKINDA

Açıklama

Akdeniz kıyısında konforlu bir yaşam hayal edin; modern bir apart-otel rahatlığı ile Antalya'nın doğal güzellikleri ve tatil atmosferinin birleştiği özel bir yaşam alanı.

Prestijli **Konyaaltı Hurma** bölgesinde yer alan **Melda Palace** içerisinde bulunan bu iki katlı penthouse daire, ünlü **Konyaaltı Beach**'e sadece 1,8 km mesafededir. Konumu sayesinde Antalya'nın en önemli noktalarına kolay ulaşım sağlar: tarihi **Kaleiçi**, **Antalya Archaeological Museum**, **Aqualand Antalya**,

doğa harikası **Düden Waterfalls** ve büyük alışveriş merkezi **TerraCity Shopping Center** gibi önemli lokasyonlara kısa sürede ulaşabilirsiniz.

Melda Palace yaşam kompleksi

Melda Palace, yalnızca bir konut değil, resort konseptinde tasarlanmış kapsamlı bir yaşam alanıdır.

Site içerisinde:

- Yetişkin ve çocuklar için büyük yüzme havuzu
- Restoran
- Geleneksel Türk hamamı
- Sauna
- Modern fitness merkezi
- Çocuk oyun alanı
- Yüksek hızlı internet
- Kapalı otopark

Kompleksin hemen yanında bulunan portakal bahçesi siteye doğal ve huzurlu bir atmosfer kazandırır. Ayrıca **Konyaaltı Hurma** bölgesinin tüm şehir olanakları, marketler ve semt pazarı yürüyüş mesafesindedir.

Penthouse daire özellikleri

Satılık olan bu **benzersiz dubleks penthouse daire**, binanın 4. ve 5. katlarında yer almakta olup site havuzuna bakan ferah bir manzaraya sahiptir.

4. Kat

- 3 yatak odası
- 2 banyo (duş)

5. Kat

- Geniş salon
- Mutfak

- Ek banyo

Dairenin iki farklı kattan ayrı girişleri bulunmaktadır, bu da kullanım açısından büyük bir avantaj sağlar. Salondan geniş bir terasa çıkış vardır ve ayrıca bir balkon (lojya) bulunmaktadır.

Master yatak odası iki cepheli camlara sahip olduğu için oldukça aydınlık ve ferah bir yaşam alanı sunar.

Tam eşyalı ve taşınmaya hazır

Daire tamamen mobilyalıdır ve yaşam için hazır durumdadır. Tüm beyaz eşyalar ve **4 klima** bulunmaktadır.

Yatırım için ideal

Denize yakın konumu, apart-otel konsepti ve gelişmiş site altyapısı sayesinde bu penthouse, **Konyaaltı Hurma'da satılık daire** arayanlar için hem konforlu bir yaşam hem de yüksek kira getirisi sağlayabilecek güçlü bir yatırım fırsatıdır.

Melda Palace — Akdeniz'de ayrıcalıklı bir yaşam tarzı sunar.

DETAYLAR

Açık hava olanakları

✓ Kapıcı — Evet	✓ Güvenlik — Evet	✓ Havuz — Evet
✓ Fitness — Evet	✓ Sauna — Evet	✓ Otopark — Evet
✓ Otopark (Kapalı) — Evet	✓ Kiralama Yönetimi — Evet	✓ Balkon — Evet
✓ Asansör — Evet		

MÜLK FOTOĞRAFLARI

Galeri



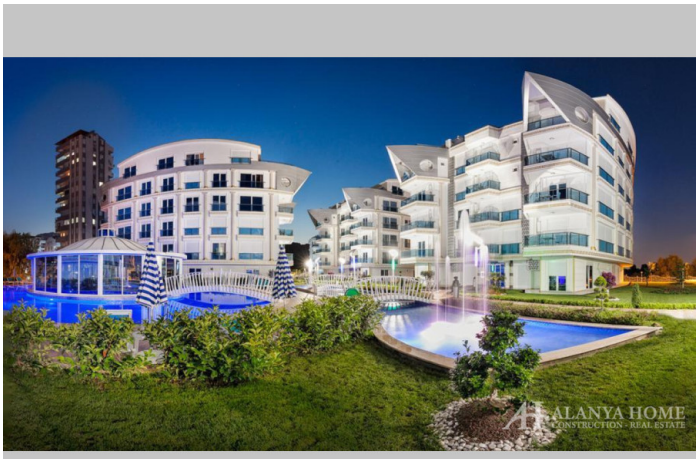



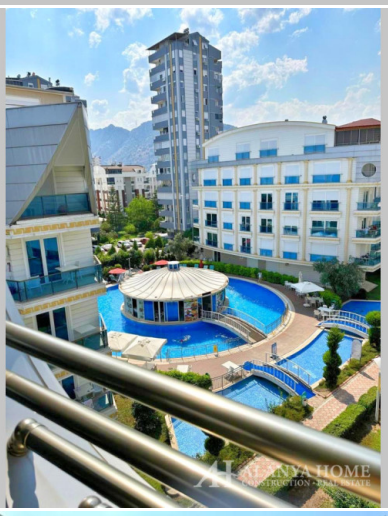
























PALACE

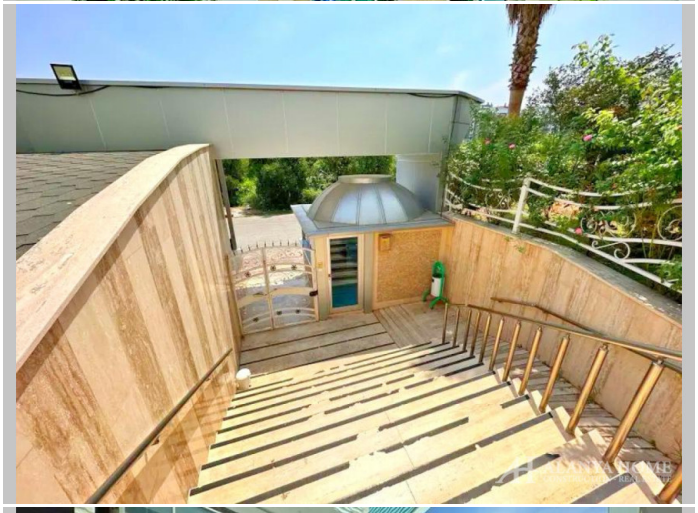

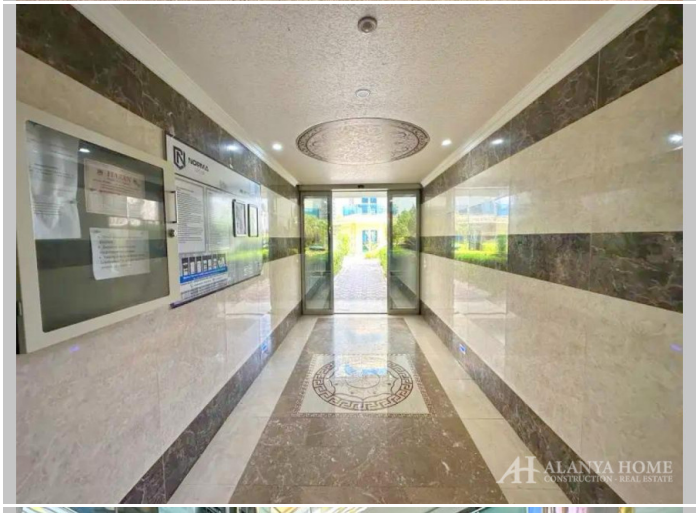



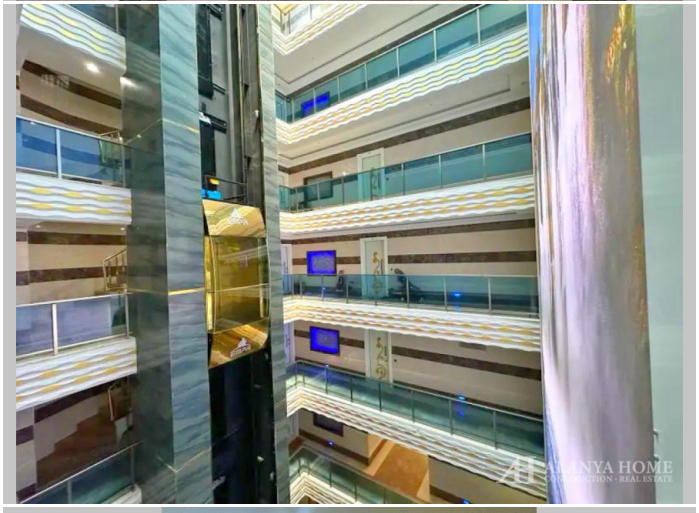

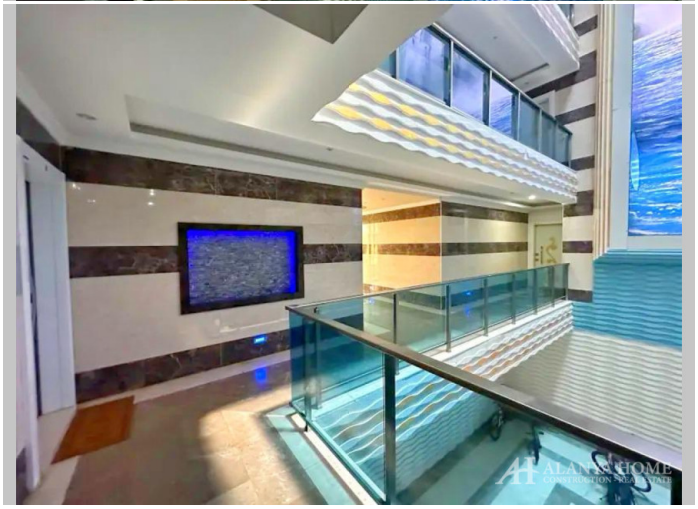

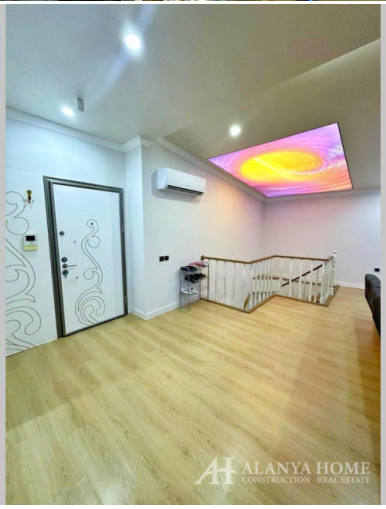

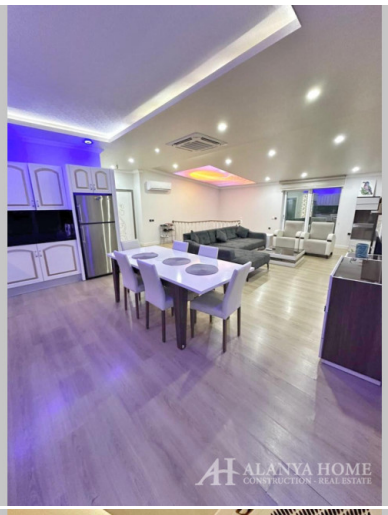


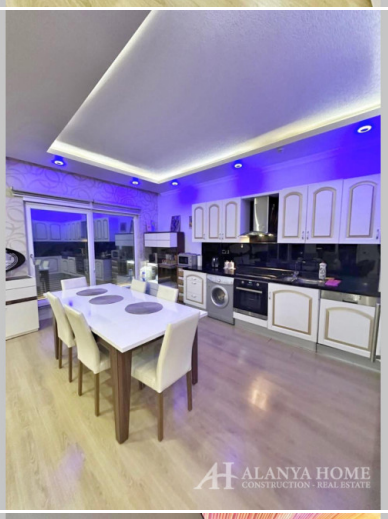

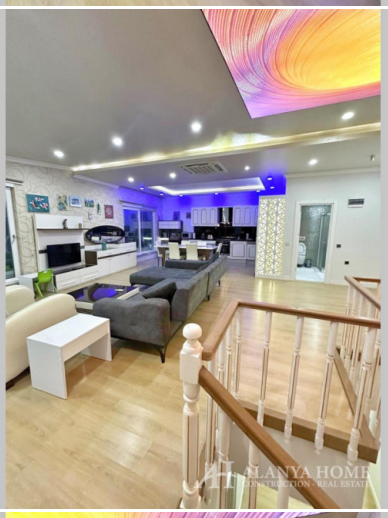
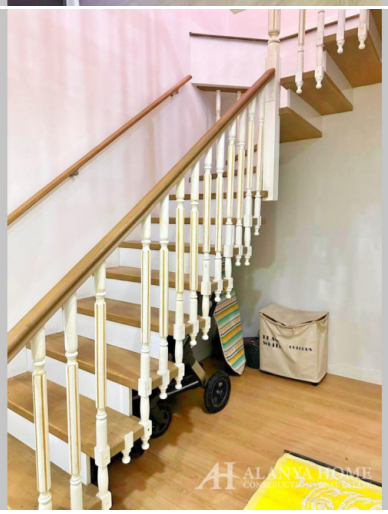
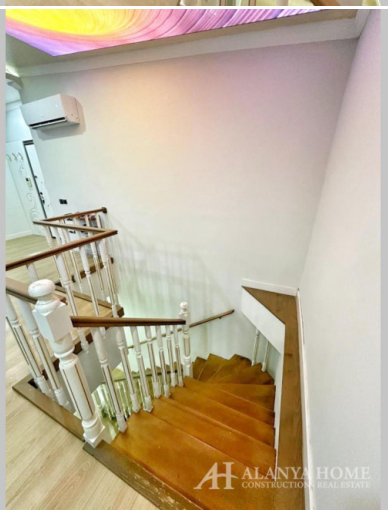












Alanya Home Construction & Real Estate
alanya-home.com
https://alanya-home.com/property/1291/tr/hurma_melda_palace_esyali_31_dublex_daire